

Sector	: Inwoners	Openbaar: <input checked="" type="checkbox"/>
Afdeling	: Onderwijs, Cultuur, Sport en Welzijn	Niet openbaar: <input type="checkbox"/>
Zaaknummer(s) ingekomen stuk(ken)	:	Kabinet: <input type="checkbox"/>
Behandelend medewerk(st)er	: Saskia Doek-de Rooij Tel.: (0495) 57 54 87 en: Paul Verhappen primair: A.F. van Eersel	
Portefeuillehouder(s)	: en: P.P.H. Sterk	Nummer B&W-advies: BW-008281

ONDERWERP

Verlenen van subsidie aan Punt Welzijn voor aanpassen voormalige stadhuis

ADVIES

Besluiten om:

1. ter uitvoering van het raadsbesluit d.d. 28 januari 2015 aan Stichting Punt Welzijn een subsidie te verlenen van maximaal € 300.000,- voor het aanpassen van het voormalige stadhuis (Beekstraat 54) op grond van artikel 6 van de "Algemene Subsidieverordening Welzijn en evenementen 2013";
2. de verantwoording van deze subsidie, in afwijking van artikel 16 lid 6 van de Algemene Subsidieverordening Welzijn en Evenementen 2013, als afzonderlijk hoofdstuk op te laten nemen in de jaarstukken van Stichting Punt Welzijn, conform bijgevoegde concept-beschikking.

TOELICHTINGRelatie met vorig voorstel:

RAD-001042 Beekstraatkwartier

Algemeen:

De gemeenteraad heeft op 28 januari 2015 besloten een krediet beschikbaar te stellen van maximaal € 300.000,- ten behoeve van het doen van aanpassingen aan het voormalige stadhuis voor en door Punt Welzijn. Voorgesteld wordt om Stichting Punt Welzijn subsidie te verlenen, zodat de stichting zelf de aanpassingen aan het voormalige stadhuis kan realiseren.

Weert, 27 maart 2015 De directeur,		S		B	W	W	W	W
					HL	FVE	PS	GG
		akkoord						
		bespreken						
Behandeling uiterlijk in college van 28 april 2015								

In te vullen door het B&W secretariaat:

- Akkoord
 Akkoord met tekstuele aanpassing door portefeuillehouder
 Anders, nl.:

- Niet akkoord
 Gewijzigde versie

- A-stuk
 B-stuk
 C-stuk

Beslissing d.d.:

Akkoord met advies

Nummer: 5

28 APR. 2015

De secretaris,

Argumenten:

Ter uitvoering van het besluit van de raad om middelen beschikbaar te stellen, dient uw college een subsidiebesluit te nemen. Dat besluit (de beschikking) dient te beschrijven voor welke activiteiten subsidie wordt verleend en welke eisen en verplichtingen daaraan worden verbonden. Vervolgens kan na afronding van de activiteiten de subsidie worden vastgesteld. Hiermee wordt bereikt dat transparant en helder met gemeenschapsgeld wordt omgegaan.

In bijgevoegde concept-beschikking wordt aangegeven dat de middelen zijn bedoeld voor aanpassingen aan het voormalige stadhuis, conform de daarvoor opgestelde begroting. Het subsidie is een maximaal bedrag, dus taakstellend. Voorgesteld wordt om de verantwoording van deze subsidie, in afwijking van artikel 16 lid 6, als afzonderlijk hoofdstuk op te laten nemen in de jaarstukken van Stichting Punt Welzijn.

Kanttekeningen:

N.v.t.

JURIDISCHE GEVOLGEN (o.a. FATALE TERMIJNEN/HANDHAVING)

De subsidie wordt verleend op grond van artikel 6 van de "Algemene Subsidieverordening Welzijn en evenementen 2013".

FINANCIËLE EN PERSONELE GEVOLGEN

Bij het raadsbesluit van 28 januari 2015 is het benodigde krediet beschikbaar gesteld. De subsidie wordt ten laste gebracht van deze middelen.

COMMUNICATIE/PARTICIPATIE

Voor wie is dit advies van belang?:

- ❖ Raadsleden
 - ❖ Overigen (bijv. afzender/aanvrager)
- Nadere specificatie: Stichting Punt Welzijn*

Geadviseerd wordt de volgende communicatie-instrumenten te gebruiken:

- ❖ TILS-lijst
 - ❖ Beschikking
- Nadere specificatie: door middel van bijgevoegde concept-beschikking*

Geadviseerd wordt de volgende participatie-instrumenten te gebruiken:

- ❖ Niet van toepassing

OVERLEG GEVOERD MET

Intern: M. Rosbergen, juridisch adviseur, H. Driessens, financieel adviseur

Extern: T. van Ekerschot, manager Punt Welzijn

BIJLAGEN

Openbaar:

1. concept-beschikking, met bijbehorende begroting en tekeningen

Niet-openbaar:

Niet van toepassing

Stichting Punt Welzijn
T.a.v. het bestuur
Postbus 112
6000 AC WEERT

Weert, 28 april 2015

Onderwerp : beschikking subsidieverlening 2015 aanpassen voormalig stadhuis
Ons kenmerk :

Geacht bestuur,

U heeft een subsidieaanvraag ingediend bij de Gemeente Weert. Hiermee vraagt u ons om een eenmalige subsidie van € 300.000,- voor het aanpassen van het voormalige stadhuis. In deze beschikking leest u ons besluit.

Subsidie

Wij verlenen u een eenmalige subsidie voor een bedrag van maximaal € 300.000,- op grond van artikel 6 van de "Algemene Subsidieverordening Welzijn en Evenementen 2013". De berekening van de subsidie is gebaseerd op de door u ingediende begroting, zie bijlage.

Activiteiten

De subsidie wordt verleend als bijdrage in de kosten voor het aanpassen van diverse ruimten in het voormalige stadhuis (Beekstraat 54), conform de door u opgestelde begroting en ingediende tekeningen (zie bijlage), waarin de betreffende ruimten benoemd worden.

Voorschot/Verrekening

Het subsidiebedrag wordt in één keer in zijn geheel als voorschot verstrekt. Wij zullen € 300.000,- overmaken op uw bankrekeningnummer NL37RABO0575027126, onder vermelding van "subsidie aanpassing voormalig stadhuis".

De uit te betalen bedragen verrekenen wij met eventuele opeisbare schuld(en) van uw organisatie aan de gemeente. Als dit van toepassing is ontvangt u een brief van de afdeling Financiën van de gemeente.

Verplichtingen/Afspraken

Er is een aantal verplichtingen/afspraken waaraan u als subsidieontvanger aan moet voldoen. Deze zijn verdeeld in algemene verplichtingen en aanvullende verplichtingen en worden hieronder opgesomd.

Algemene verplichtingen

Voor u gelden de volgende algemene verplichtingen:

1. u verricht de activiteit(en), waarvoor de subsidie is verleend.
2. u informeert het college zo spoedig mogelijk schriftelijk over:
 - a. besluiten of procedures die zijn gericht op de beëindiging van de activiteit(en), waarvoor subsidie is verleend, dan wel opheffing van de organisatie;
 - b. relevante wijzigingen in de financiële en organisatorische verhouding met derden;
 - c. wijziging van de statuten voor zover het betreft de vorm van de rechtspersoon, de persoon van de bestuurder(s) en het doel van de rechtspersoon.
3. u behoeft de toestemming van het college voor handelingen als vermeld in artikel 4:71 Algemene wet bestuursrecht.
4. u doet onmiddellijk schriftelijk melding aan het college zodra aannemelijk is dat:
5. De activiteit(en), waarvoor de subsidie is verleend, niet of niet geheel zullen worden verricht.
6. Niet of niet geheel aan de aan de beschikking tot subsidieverlening verbonden verplichtingen zal worden voldaan.

Aanvullende verplichtingen

Daarnaast gelden voor u nog de volgende aanvullende verplichtingen:

1. de aanpassingen dienen sober en doelmatig te worden uitgevoerd;
2. indien u afwijkt van de ingediende begroting, stelt u de gemeente Weert hiervan op de hoogte. Wij wijzen u erop dat het subsidie een taakstellend budget is en dus maximaal €300.000,- bedraagt;
3. de aanpassingen aan het gebouw mogen geen constructieve wijzigingen zijn.

Verantwoording

U levert uiterlijk vóór 1 mei 2016 de aanvraag voor de vaststelling van deze subsidie in, samen met de aanvraag tot vaststelling van de reguliere subsidie die u op basis van de "Subsidieverordening Professionele instellingen 2008" en de "Uitwerkingsovereenkomst 2012-2015" van de gemeente Weert ontvangt. De subsidie voor het aanpassen van het voormalige stadhuis dient u als apart hoofdstuk in uw jaarstukken te verantwoorden. Uit de verantwoording moet blijken dat de activiteiten zijn gerealiseerd/uitgevoerd en dat u heeft voldaan aan de subsidie verbonden verplichtingen, voorwaarden en/of eisen.

Het college kan bepalen dat ook andere, dan de hierboven bedoelde gegevens en/of die voor de vaststelling van belang zijn, moeten worden overlegd.

Niet eens met het besluit?

Als u het niet eens bent met dit besluit, kunt u met een brief een bezwaarschrift sturen aan de gemeenteraad. Het adres is:

Postbus 950
6000 AZ WEERT

Zorgt u ervoor dat u het bezwaarschrift indient binnen zes weken na de datum van deze brief. Daarmee voorkomt u dat wij uw bezwaarschrift niet meer kunnen behandelen.

Schrijf in uw bezwaarschrift in elk geval:

- uw naam, adres, datum en handtekening;
- een omschrijving van het besluit waar het bezwaarschrift tegen gericht is (stuur een kopie van deze brief mee met uw bezwaarschrift);
- de reden waarom u bezwaar maakt.

Let op: een bezwaarschrift indienen kan alleen met een brief, dus niet digitaal.

Tot slot

Heeft u nog vragen over deze beschikking? Neemt u dan gerust contact op met Saskia Doek-de Rooij. Zij is bereikbaar op telefoonnummer (0495) 57 54 87 en per e-mail op S.Doek@weert.nl. Voor de aanpassingen aan het voormalige stadhuis blijft Paul Verhappen uw contactpersoon. Hij is bereikbaar via (0495) 284 en per e-mail op p.verhappen@weert.nl.

Wij wensen u veel succes met het aanpassen van het voormalige stadhuis.

Met vriendelijke groet,
burgemeester en wethouders,



M.H.F. Knaapen
gemeentesecretaris

A.A.M.M. Heijmans
burgemeester

Bijlage(n) : Begroting aanpassen voormalig stadhuis en bijbehorende tekeningen

12-12-2014 Opmerkelijke aanpassing
gebouw maar aanleiding van
Rondgang met John

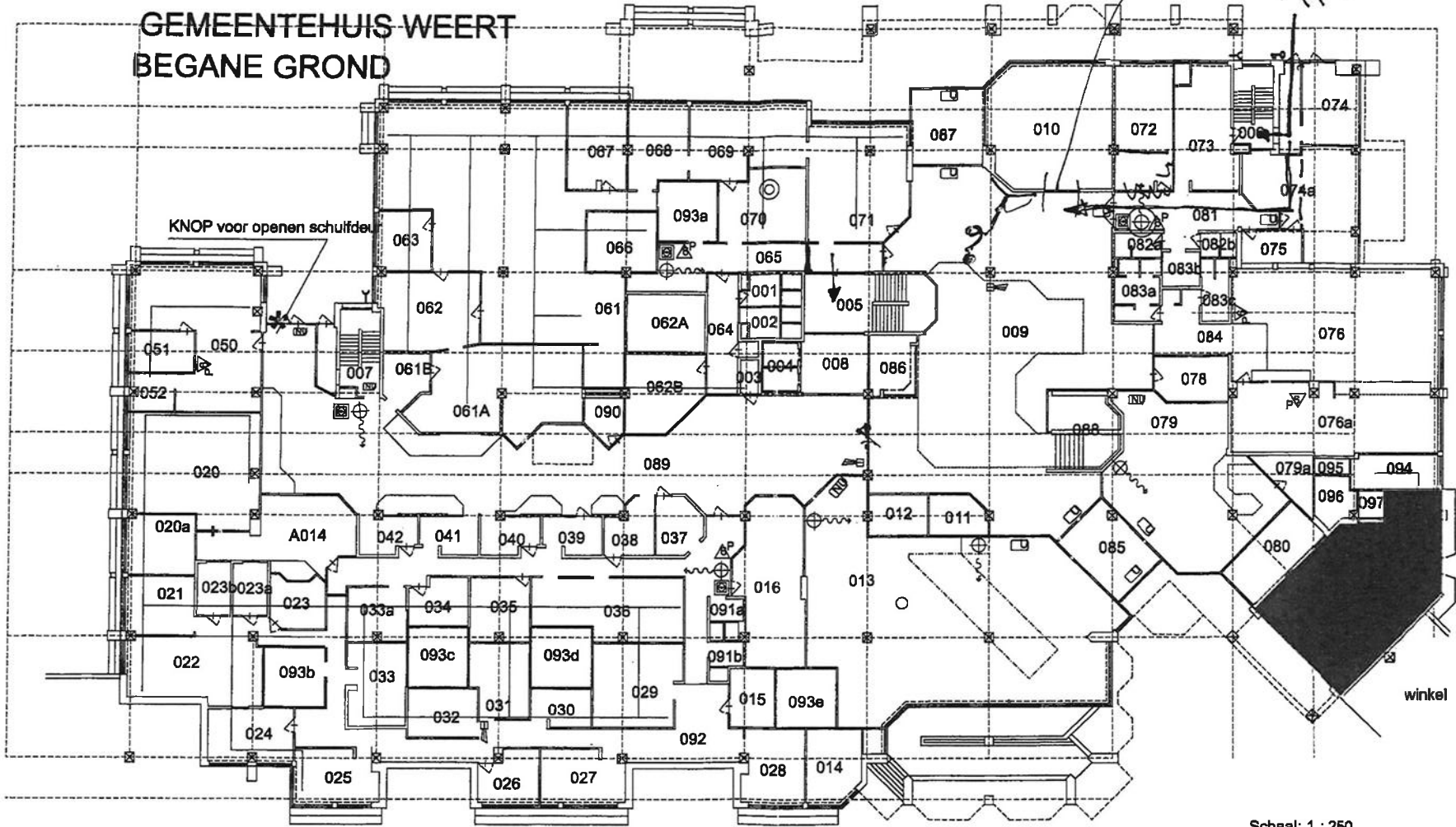
open
glas
Personen
Ingaan



Schaal: 1 : 250
Datum: 13 Juni 2014



Keuken sloper heldermaak
 poutrie waken. ca 2,8 m
 koffert. app. inbouw lw.
 koelk. vaatw. wasb etc.
 kastjes boven
 tegelwerk schilderen

Vloerbedekk. niemo
 Schijfdeur
 platond
 schoonmaken
 dubbel
 loopdeur
 met
 einder.

bocht
 Plafond
 vliegen
 Vlieg
 schoonmaken
 wachdr
 platond
 schoon
 maken

deur kozijn (dubbel voorde)

weghalen
 Borbles

Balkon
 schoonmaken

Glas inzetten
 Bak laten zitten.

GEMEENTEHUIS WEERT

ETAGE 1

lichtbakken schoonmaken
 tl. vervangen.
 plafond laten

binnen
 wipdeur
 afbreken
 afbreken

plafond schoonmaken?
 rest laten
 schilderen

iden
 als. 124
 iden
 124
 iden
 124

kapelle
 verwijderen
 en vervloeren

kast
 delen
 met
 C'wartier?

Bereiliging
 + camera.

Algemeen
 internet laten
 werken (kosten
 705)
 duyer alle
 stelpoot.
 -Zonwering
 w' zijden en
 evafrueel.

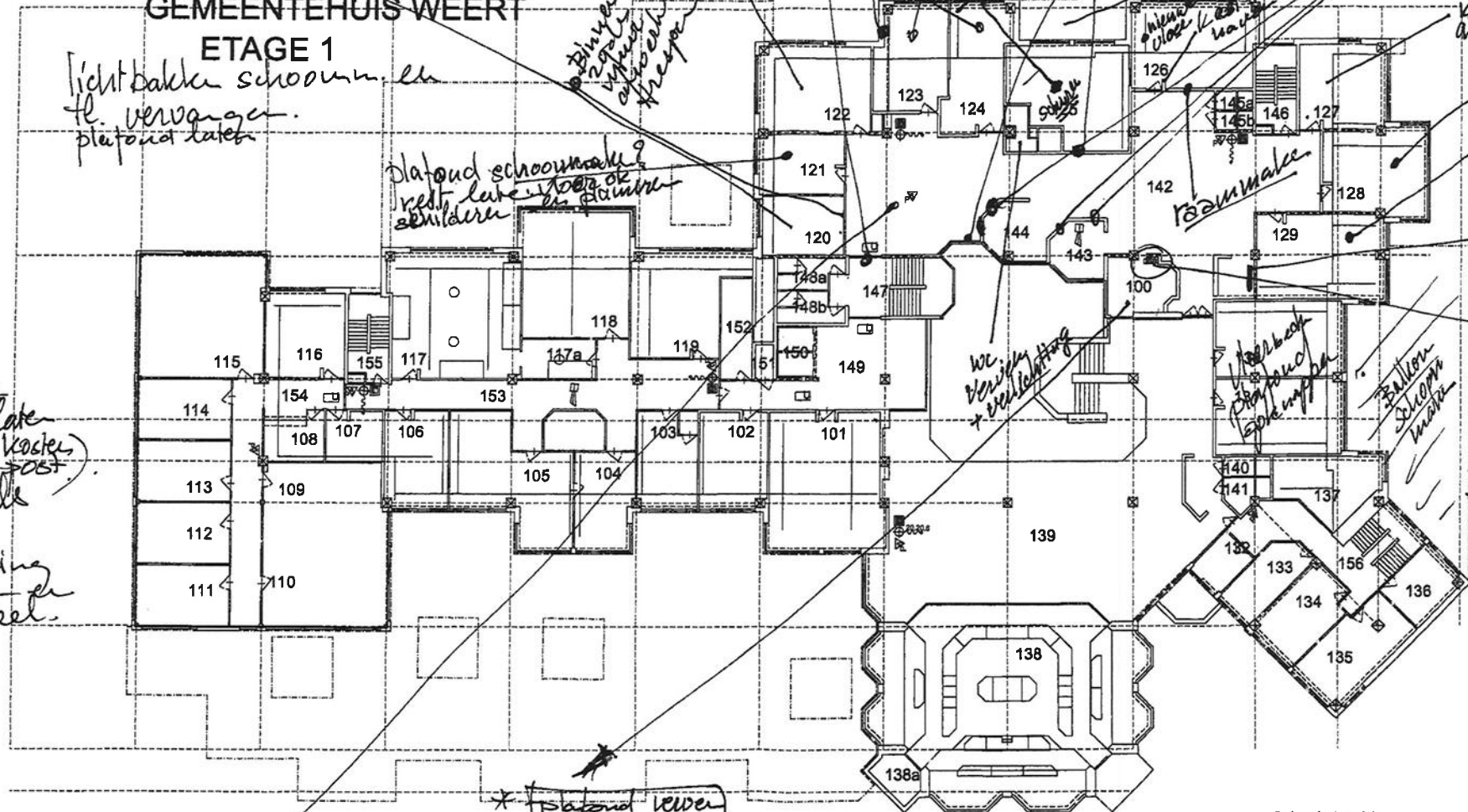

Plafond
 muur.
 verlichting extra.

* Plafond lever
 vlakke stuk.
 * Breeksteen vloer
 laten laag.
 * vloer is goed.

Schaal: 1 : 250
 Datum: 13 Juni 2014



GEMEENTEHUIS WEERT
ETAGE 2

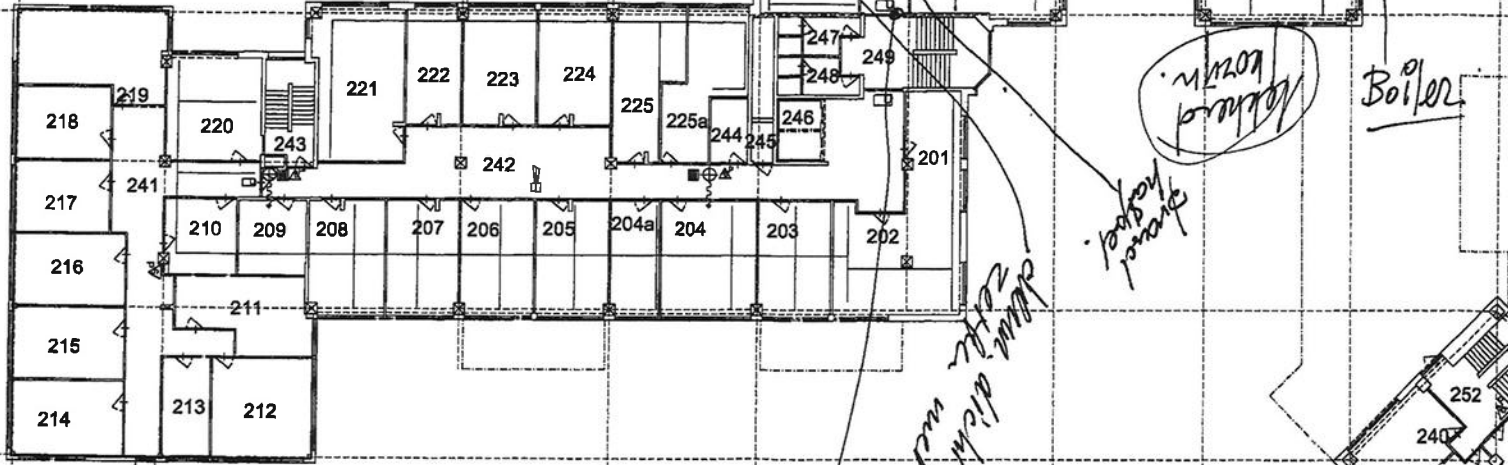

Locatie van de
gebouw na
de afbouw van de
centrale kern

deur
met
sluiting

deur dicht met spij

afgevoerd
na buiten

Wolfram

stand
stand
versterking
versterking

200a
muur

beton blok
hand muur

beton handh.
keuze van PU
(H 26) - maat ?

2x voor
vervanging

volgzaam
weefsel

200a
muur

kegel
naar
binnen

folie
schouwenaken

Boiler

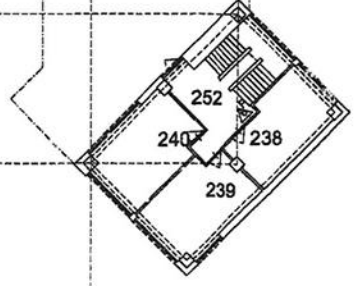

Schaal: 1 : 250
Datum: 13 Juni 2014

