

Aan het College van Burgemeester en
Wethouders van Weert
Postbus 950
6000 AZ WEERT

Maastricht, 16 april 2018

Betreft : verzoek om principe medewerking
2 R.v.R. kavels

Geacht College,

De eigenaar van het perceel kadastraal bekend gemeente Stramproy, sectie G 514, groot 2.781 m2 wil graag de mogelijkheid onderzoeken voor de realisatie van een 2-tal Ruimte voor Ruimte woningen op dit perceel, gelegen aan de Bergerothweg te Stramproy. .
Zie ook bijgevoegde kadastrale situatieschets.

Deze locatie is inmiddels door de Provincie Limburg als "kansrijk" beoordeeld.

Alvorens de formele procedure in gang te zetten stellen wij het op prijs om uw principe medewerking te mogen ontvangen.

Met belangstelling zien wij uw reactie – indien mogelijk op korte termijn – tegemoet.

Met vriendelijke groet,

René Steijvers

provincie limburg 



Ruimte voor Ruimte Limburg

Postbus 5700

6020 MA MAASTRICHT

T +31 6 518 45 173

E r.steijvers@ruimtevoorruimtelimburg.nl

Bijlage : 1

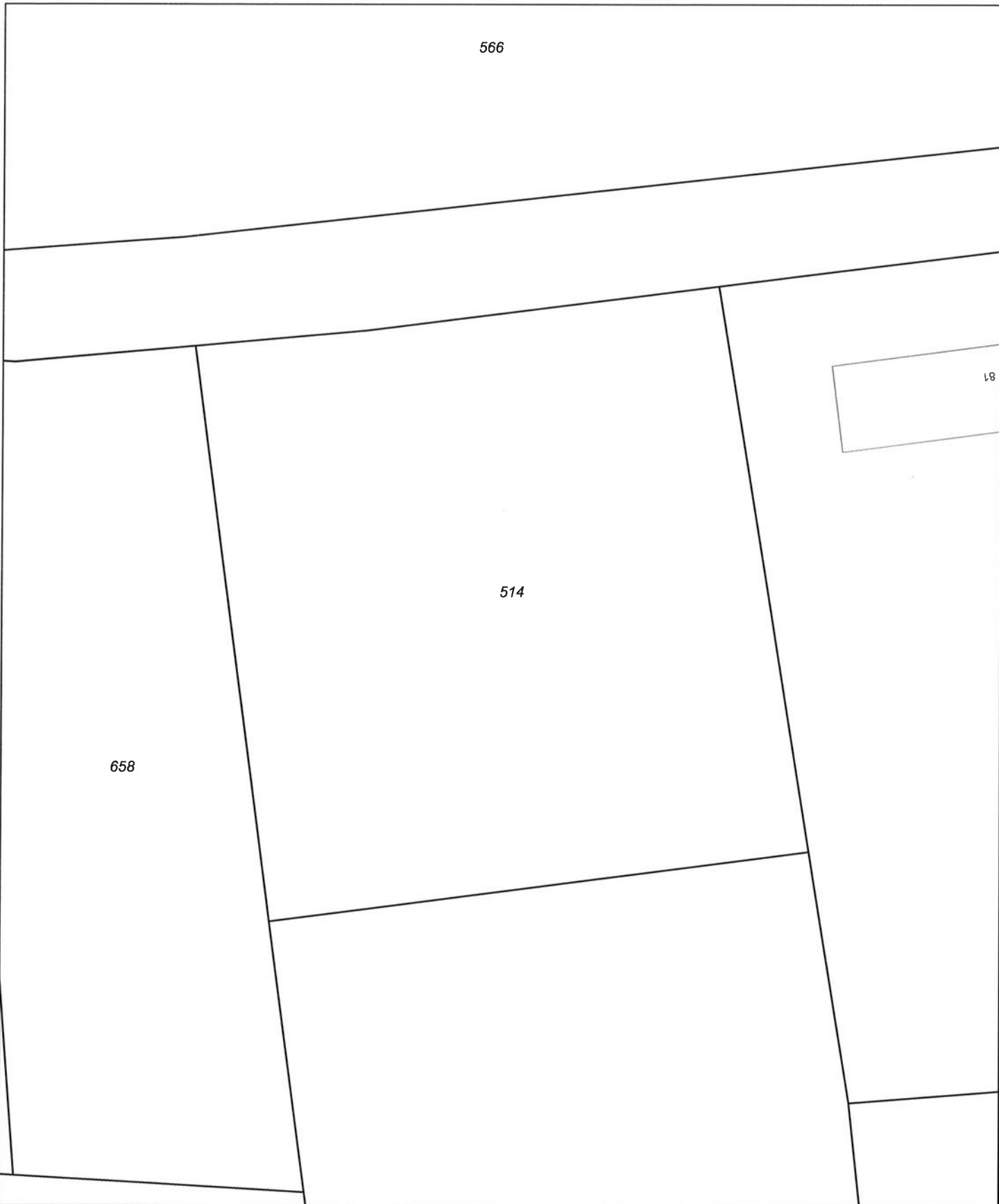

12345	Deze kaart is noordgericht	Schaal 1:500	
25	Perceelnummer	Kadastrale gemeente Sectie Perceel	
Huisnummer	Vastgestelde kadastrale grens	STRAMPROY G 514	
	Voorlopige kadastrale grens		
	Administratieve kadastrale grens		
	Bebouwing		
	Overige topografie		
<p>Voor een eensluitend uittreksel, Apeldoorn, 19 juni 2017 De bewaarder van het kadaster en de openbare registers</p>		<p>Aan dit uittreksel kunnen geen betrouwbare maten worden ontleend. De Dienst voor het kadaster en de openbare registers behoudt zich de intellectuele eigendomsrechten voor, waaronder het auteursrecht en het databankenrecht.</p>	



Vogelvlucht foto



Streetview Bergerothweg 81 en perceel