

PROJECTOPDRACHT

Bestuurlijk opdrachtgever: college van B&W
Coördinerende projectwethouder:
Martijn van den Heuvel.

Project:
Open park Weert, toegang Suffolkweg
Versie: definitief 28-10-2022

Ambtelijk opdrachtgever:
Henk Geraats
Voor akkoord:

Projectmanager:
Roeland Kolkmeijer



Aanleiding: Huidige situatie en uitgangspositie

De aanleiding voor de ontsluiting op de Suffolkweg is het besluit van de raad op 9 februari 2022 om deze aan te leggen (fase 0/startfase). Omdat het tracé afwijkt van het tracé van het voorlopig ontwerp, dat op 19 juli 2019 door de raad is vastgesteld en omdat er op dit moment een nieuw 'vlekkenplan' voor het totale terrein wordt gemaakt, is sprake van een nieuwe zoektocht naar het tracé tussen het 'eindpunt' van de Vrakkerstraat (1) en de Suffolkweg (2).

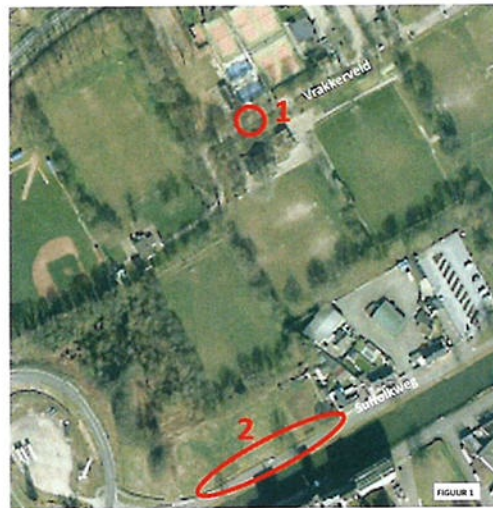

In een presentatie aan de commissie Samenleving en inwoners d.d. 25 januari 2022 is aangegeven dat, in afwijking van het gepresenteerde definitief ontwerp, zal worden onderzocht of het parkeren kan plaatsvinden buiten het huidige sportterrein en dus langs de Suffolkweg. Het aantal parkeervakken is bepaald op 35.

Maatschappelijk Effect:

De aanleg van deze extra ontsluiting van het sportpark draagt bij aan de veiligheid en aan het stimuleren van sportbeoefening in de gemeente Weert.

Doel:

- Het verbeteren van de bereikbaarheid van het Sportpark;

- Het verbeteren van de veiligheid. De veiligheidsregio heeft aangegeven deze extra ontsluiting belangrijk te vinden bij calamiteiten, met name voor de momenten dat evenementen op het sportpark plaatsvinden.

Projectresultaat:

- Een voet/fietsverbinding tussen de Suffolkweg en Vrakerveld, die kan worden gebruikt door fietsers, voetgangers en hulpdiensten.
- Een parkeerterrein langs de Suffolkweg van 33 parkeerplaatsen en twee invalideparkeerplaatsen.

Projectgrens:

- Een fysieke projectgrens kan niet worden aangegeven omdat deze afhankelijk is van het nog op te stellen vlekkenplan, maar beperkt zich tot een verbinding tussen (1) en (2) op de bovenstaande figuur.

Projectbeheersing

Geld:

- Voor het project is door de raad op 9 februari 2022 een budget beschikbaar gesteld van € 331.000,-.

Kwaliteit:

Vorbereiding.

- De kwaliteit wordt geborgd door de werkwijze met een compact, betrokken projectteam.

- Uitvoering.

Gemeentelijk toezicht op de uitvoering.

Communicatie:

- Open club Boshoven: via programmamanager/ opdrachtgever Henk Geraats.
- Overige extern: via projectmanager in samenspraak met team Communicatie.

Tijd

- Definitiefase: 20 september – 1 november 2022.
- Ontwerpfase t/m uitvoering: doorlooptijd circa 26 weken, afhankelijk van eventuele fasering en omstandigheden.
- Start uitvoering: Nader te bepalen i.o.m. opdrachtgever.

Organisatie:

Bestuurlijk opdrachtgever: Het college van B en W

Projectwethouder: Martijn van den Heuvel

Ambtelijk opdrachtgever: Henk Geraats

Projectteam:

Projectleider: Roeland Kolkmeijer (Projectbureau)

Projectassistente: Marie-Louise Schers

Vertegenwoordiger R&E: Werner Mentens
Vertegenwoordiger O.G: Gé Jeukens
Toezichthouder O.G.: Nog nader in te vullen.

Op 20/9/22 zijn afspraken gemaakt met Hans Jansen over de rolverdeling. De (gedelegeerd) ambtelijk opdrachtgever is Henk Geraats.

Risico's

Geld:

- Geen bijzonder risico. Het beschikbare budget is naar verwachting genoeg voor de opdracht.

Kwaliteit:

- Geen bijzondere risico's voorzien. Het betreft een doorsnee civieltechnische opgave.

Tijd:

- (Uitkomsten van) archeologisch en milieutechnisch bodemonderzoek kunnen van invloed zijn op de doorlooptijd.

Communicatie:

- Onduidelijk is in hoeverre er afspraken zijn gemaakt met derde betrokken partijen.
- Zorgvuldige communicatie en verwachtingsmanagement naar bestuur en stakeholders zijn, gezien het verleden, van groot belang. Dit verdient blijvende aandacht tussen de programmamanager (opdrachtgever) en projectleider(s).

Participatie

De participatie gebeurt binnen het kader van het totale programma (Open sportpark Boshoven) .

Projectafbakening: Relatie met andere projecten en plannen

Projectgrens.

Een fysieke projectgrens kan niet worden aangegeven omdat deze afhankelijk is van het nog op te stellen vlekkenplan, maar beperkt zich tot een verbinding tussen (1) en (2), zoals aangegeven in figuur 1.

Relaties.

Het project is onlosmakelijk verbonden met het programma 'Open sportpark Boshoven'.

Overige randvoorwaarden

- Een eventuele verplaatsing van voetbalveld 5 behoort niet tot het project.
- Het nog op te stellen vlekkenplan voor het gehele park.

Besluit College B&W