



Islamitische Begraafplaats Weert

*Voorlopig Ontwerp - Kavel 177*

2

## Voorlopig Ontwerp

Islamitische Begraafplaats Weert

(22278.1 E18-VOtotaal boekje.02-D tpi.pdf)

## Status:

CONCEPT

## Projectnummer

22278.1 (22278.1 E18-VOtotaal-02-D tpi.indd)

## Opdrachtgever

Stichting Islamitische Begraafplaats Weert

## Datum

03-04-2023

## Wijz:

3-5-2023 / 11-5-2023

## Advies

Tim Pieroen

Landschapsarchitect BNT

## Gecontroleerd

-

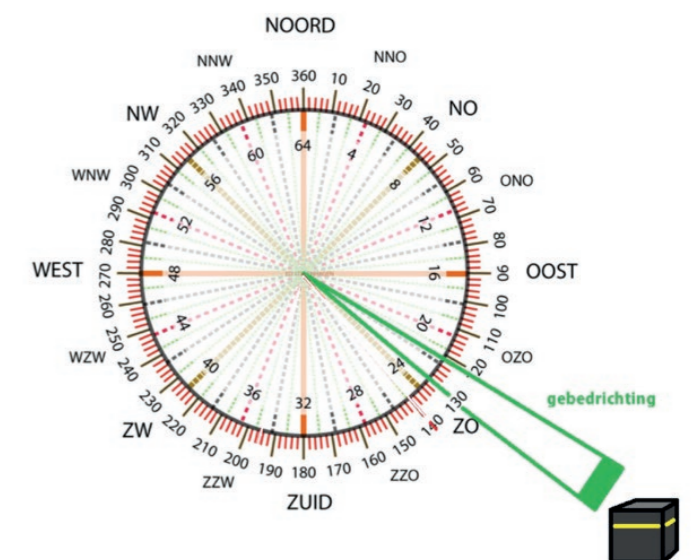

De gebedsrichting (richting Mekka).

# Het Ontwerp toegelicht

## Kavel 177:

De kavel is ca 1,56 hectare groot, en wordt begrensd door de Geuzendijk aan de noordzijde, de Achterste Singel aan de oostzijde, een sloot aan de westzijde, en een particuliere (tuin)kavel aan de zuidzijde.

Aan de rand van het perceel bevindt zich een ondergrondse Nafta-leiding: Tot 5 meter uit de leiding aan weerszijden mag nagenoeg niets: geen bomen, niet parkeren en uiteraard ook geen graven. Er mag wel kruisend verkeer plaatsvinden (entree), en er mag lageere struik- en haagbeplanting worden aangelegd. Alle plannen dienen te worden voorgelegd aan de netwerkbeheerder.

Er zijn mogelijkheden om rondom het perceel een houtwal / bomensingel aan te leggen, om privacy en rust op het perceel te verkrijgen.

De groenstrook rondom (west en noordzijde 4,5 a 5 m breed, oostzijde ca. 3 m breed), dient ook als ecologische verbinding, en kan voor een deel als herplantverplichting van perceel 115 worden gezien. De totale oppervlakte hiervan is 1,5 a 1,6 are.

Qua sortiment zal deze bossingel aansluiten bij de natuurlijke vegetatie ter plaatse.

Boven de Nafta-leiding wordt een lagere (inheemse) heesterbeplanting aangebracht.

De entree voor de auto is gelegen aan de Achterste Singel. Hier wordt een parkeergelegenheid aangelegd voor minimaal 25 auto's.

De rijbaan wordt uitgevoerd in klinkers, de parkeerplaatsen in grind of grasbetonstenen.

Bij de entree is tevens gelegenheid voor het stallen van een aantal fietsen.

De voetganger krijgt een pad vanaf de Achterste singel naar de entree dat gescheiden is van het autoverkeer. Er bestaat de mogelijkheid om in de toekomst een tweede pad voor de voetganger aan te leggen.

Centraal ordenend element op de begraafplaats is een raster van 2,4 (ruimte 3,2) meter brede paden in (half)verharding. Deze zijn georiënteerd richting Mekka, dan wel haaks hierop. (hoek ca. 36 graden). Aanvankelijk zijn deze paden gewoon van gras. Bij invulling van de grafvelden kunnen deze paden één voor één worden omgevormd tot (half)verharde paden.

Aan de noordzijde, nabij de entree, is ruimte voor een bouwkundig element; hier worden o.a. gescheiden sanitaire voorzieningen in geplaatst, en een ruimte voor opslag etc. Dit bouwwerk heeft een maximale afmeting van ca. 6x14 m.

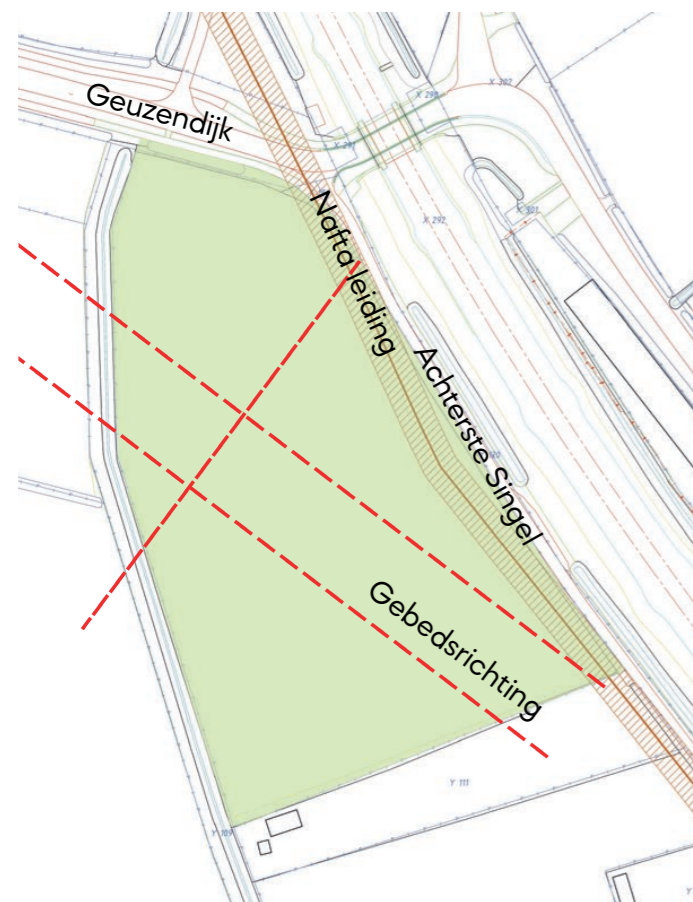

Kavel 177

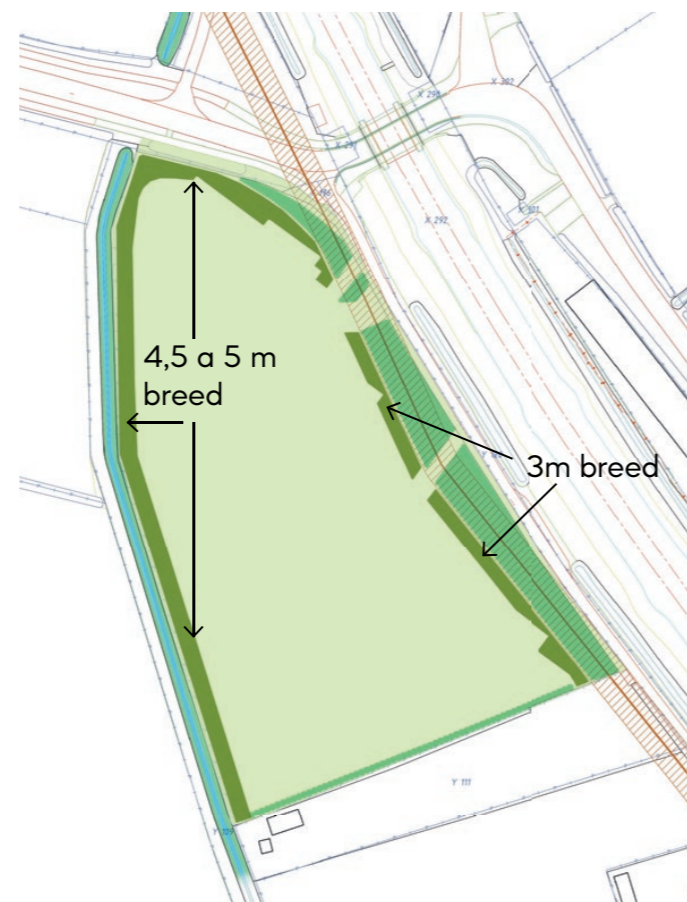

Randbeplanting met inheemse boomsoorten

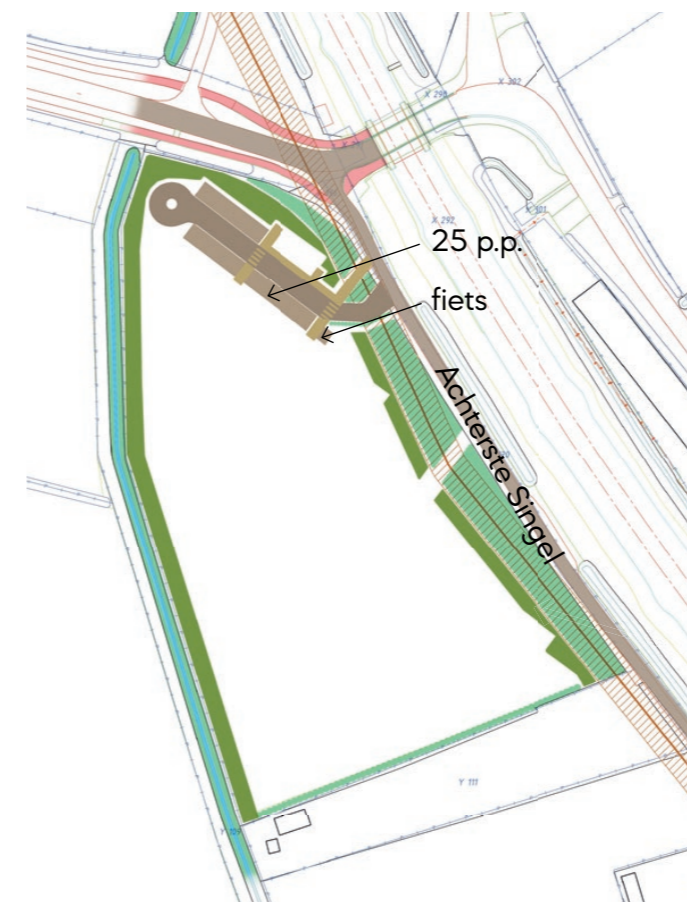

Toegang en Parkeren

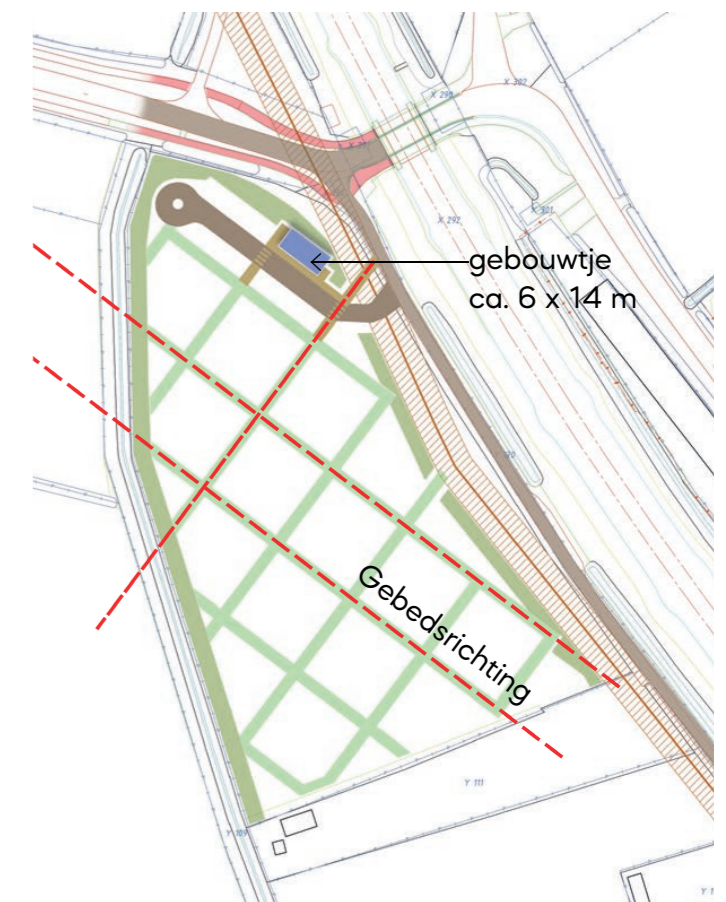

Het raster van paden, en het entreegebouw.

# Het Ontwerp *toegelicht*

Binnen de begraafplaats worden grafvelden aangebracht van 22,5 x 22,5 meter. Hierin is ruimte voor maximaal 144 graven. In de graven kan men met het gezicht richting Mekka worden begraven.

De verschillende grafvelden kunnen één voor één worden aangelegd (grondophoging, uitzetten, aanleg paden...). De grafvelden worden gescheiden door het grid van 2,4 meter brede paden, die allemaal richting Mekka zijn georiënteerd, dan wel haaks daarop.

Op de kruispunten van het raster worden inheemse loofbomen (berken, lijsterbessen ...) aangeplant.

Op de begraafplaats is ruimte is voor maximaal ca. 2.045 graven. De graven zijn bereikbaar met graspaden. De graven zelf kennen een minimaal monument, en zijn bij voorkeur begroeid met een lage, streekeigen sortiment, zoals heide en grassen.

Op de hoekpunten van het raster zijn eenvoudige zitbanken geplaatst.

Eindbeeld van de begraafplaats.

Tussen de graven zijn losse inheemse bomen geplant, waaronder berken, lijsterbes, den, prunus etc.

4

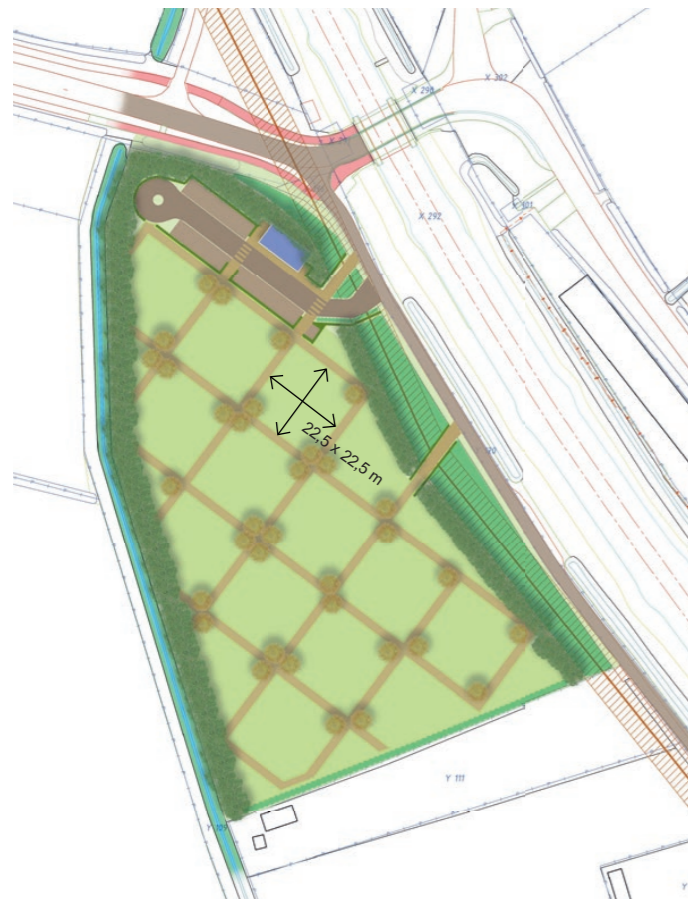

De hoofdstructuur van de begraafplaats met de grafvelden



Het aantal graven per 'veld' is maximaal 144. Door de aanleg van bomen komt het maximaal aantal graven uit op 2.045.



Eindbeeld bij volledige bezetting

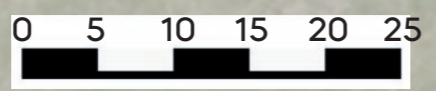
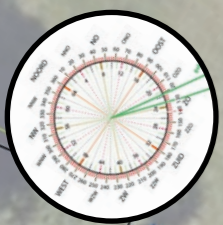
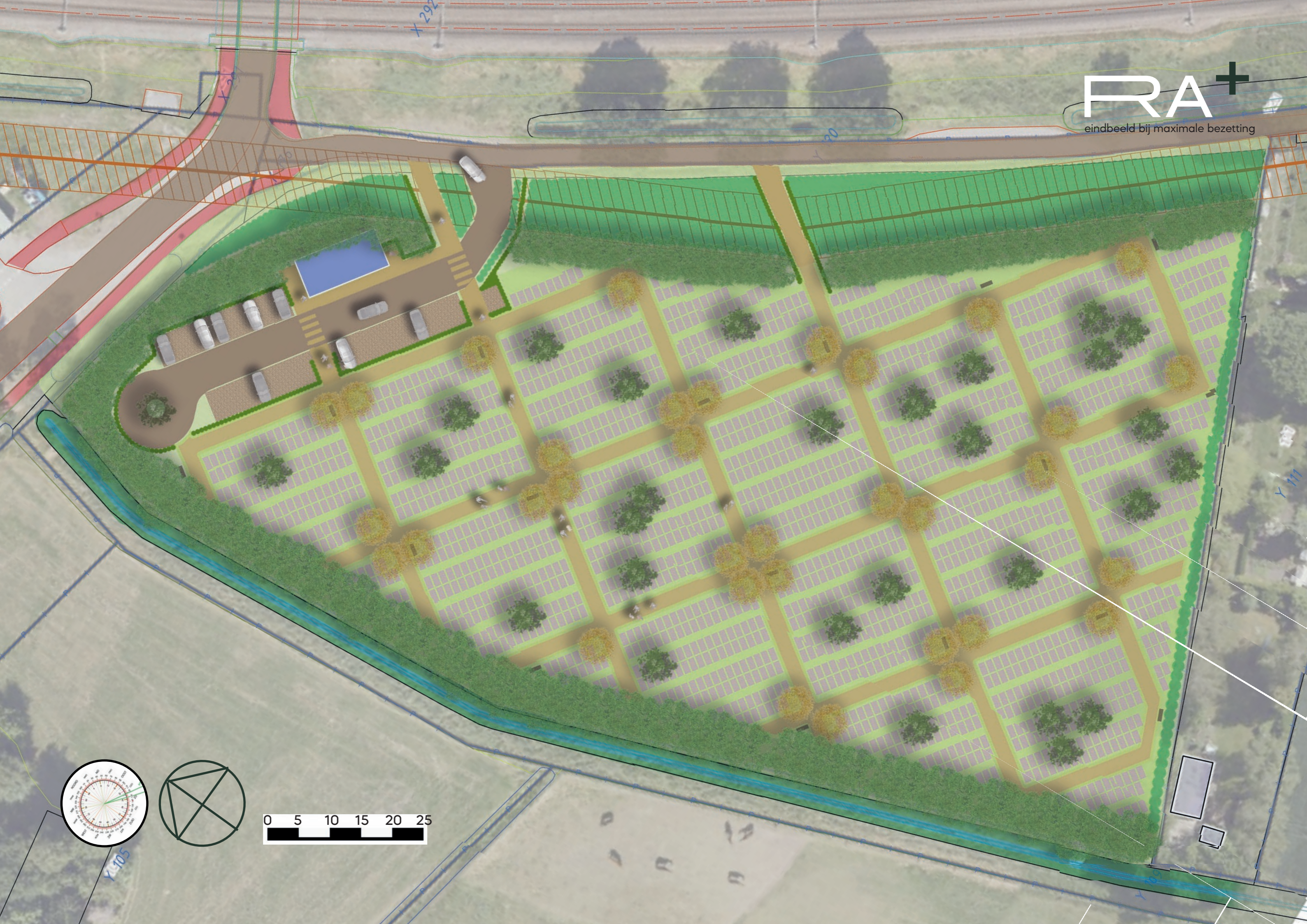

Y-105

Y-111

X-292

20

35

# Toelichting Op het schetsontwerp

Het ontwerp laat zich eenvoudig lezen, en bestaat uit:

Een sterke, dichtbegroeide rand van (inheemse) bomen en struiken rondom;

Een beplanting van lagere heesters (bij voorkeur inheems) boven de beschermingszone van de Nafta-Leiding.

Het veld, waar de graven komen te liggen, bestaat uit een raster van graspaden, met daartussen met heide en kruidenvegetatie begroeide graven;

De graven zelf kennen slechts een klein monument: een eenvoudige platte steen, die slechts een deel (hoofd) van het graf afdekt. De rest van het graf krijgt een extensieve gras- of heidevegetatie.

Op de hoekpunten van het raster worden inheemse loofbomen geplant, zoals berken en lijsterbessen.

6 Tussen de graven is ruimte voor los aangebrachte bomen, hoofdzakelijk dennen.

Een raster van 2,4 meter brede (half)verharde paden, is gericht op Mekka, en vormt de basis voor de indeling van de begraafplaats. De grafvelden binnen dit raster worden geleidelijk ingevuld met graven.

De overige paden en paadjes bestaan uit klinkers of grind (het raster) dan wel uit gras (binnen ieder grafveld).

Parkeren vindt plaats bij de hoofdingang. Er is in dit ontwerp ruimte voor 25 auto's en ca 10 fietsen. De parkeerplaatsen hebben een infiltrerende verharding (grind of grasbeton...).

Een gebouw, met gescheiden sanitaire voorzieningen en opslagruimte vormt de entree van de begraafplaats en parkeervoorziening. Het gebouw wordt uit natuurlijke materialen opgetrokken en eventueel voorzien van een zonnepanelen of een vegetatiedak.

Door de hele begraafplaats zijn eenvoudige zitbanken geplaatst, op de hoekpunten van het padenraster.

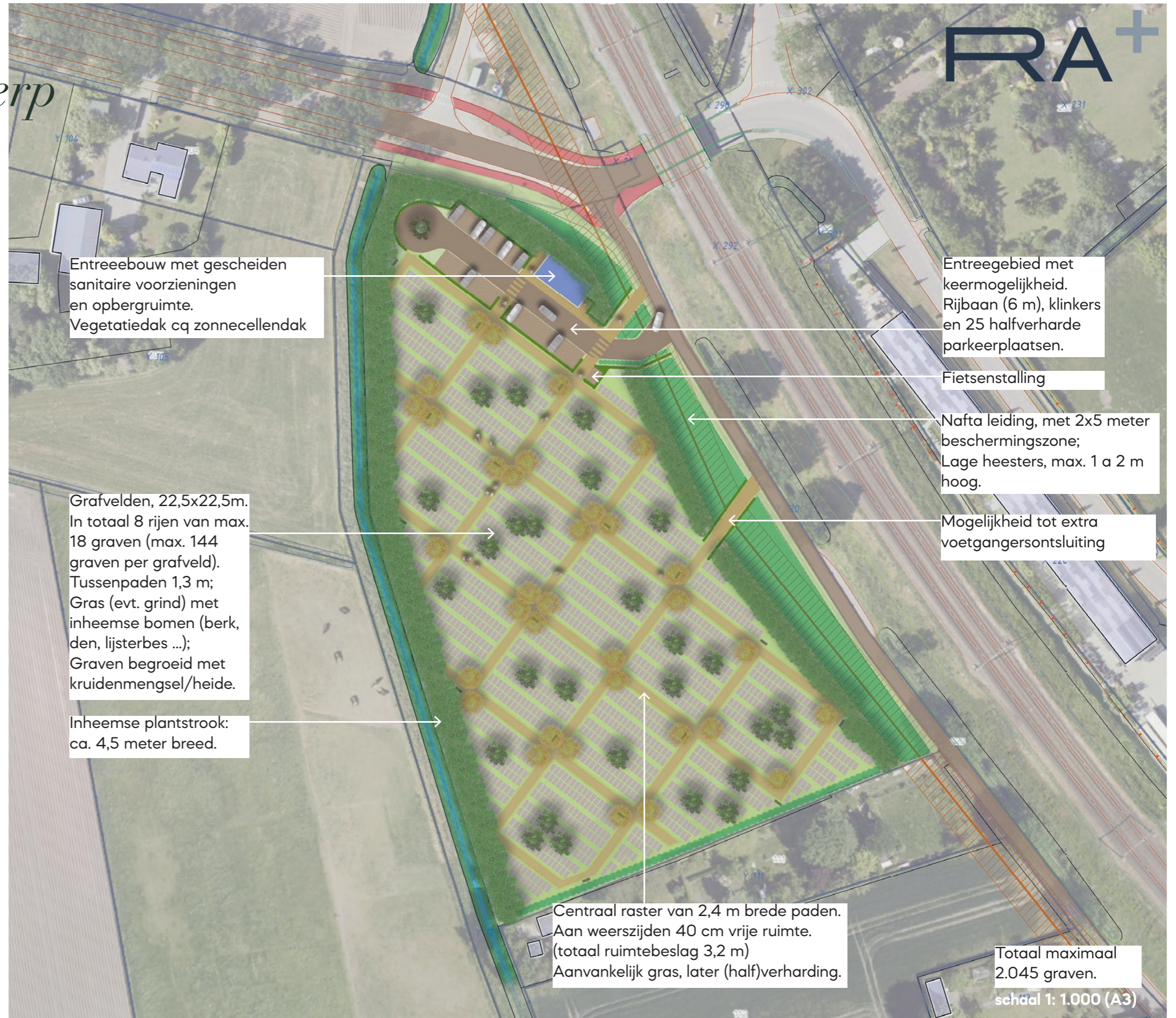

# Referentiebeelden



Eenvoudige graven met eenvoudige monumenten.  
Eenvoudige graspaden cq. grindpaden.



Inspiratie voor de natuurlijke vegetatie met  
heide, grassen, berken, dennen en eiken...



Wat wij buiten doen,  
*komt binnen*

# Referentiebeelden

RA+



Entreegebouw in natuurlijke materialen:  
Hout, glas; met zonnepanelen en/of begroeide daken...

Sanitair-gebouw gecombineerd met  
berging en met afsluitbare poort.

8

