

Projectplan IPS

Aanleiding

Vanaf 2021 wordt landelijk ingezet op het versterken van de samenwerking tussen GGZ en W&I, het delen van kennis en ervaring rondom dit thema en het inzetten van (integrale) trajecten voor deze doelgroep. Er is inmiddels landelijk veel ervaring opgedaan over effectieve aanpakken. En het belang van dit thema is groot. 1/3 van alle uitkeringsgerechtigden heeft te maken met psychische kwetsbaarheid, 60% van alle GGZ kosten worden veroorzaakt door uitkeringsgerechtigden en het merendeel van alle Nederlanders heeft wel eens te maken gehad met een vorm van psychische kwetsbaarheid en belemmeringen in enige mate. Werk draagt bij aan het welzijn en geluk van deze mensen en door (meer) in te zetten op dit thema kunnen we tevens kosten besparen.

In Midden-Limburg lopen we echter nog wat achter op een effectieve aanpak van deze doelgroep. Er is een beperkte mate van samenwerking, er worden weinig tot geen specifieke (duale/integrale) trajecten ingezet voor deze doelgroep en de behoefte om voor deze doelgroep een effectieve samenwerking en dienstverlening te realiseren is groot, zowel in regionaal verband als vanuit de lokale uitvoeringspraktijken.

Vanuit het landelijk programma Hoofdzaak Werk wordt onderscheid gemaakt tussen 3 niveaus van samenwerking in de regio:

- Niveau 1: Er is casuïstiek overleg en enige vorm van samenwerking/overleg (keukenkampioen)
- Niveau 2: De regio realiseert 25 trajecten per jaar voor deze doelgroep (eredivisie)
- Niveau 3: De regio realiseert 100 trajecten per jaar voor deze doelgroep (champions league)

Het afgelopen jaar is reeds flink geïnvesteerd in de onderlinge samenwerking tussen MetGGZ, Vincent van Gogh, UWV en de gemeenten en dit heeft geleid tot de oprichting van een regionaal casuïstiek overleg. Daarnaast is de ambitie uitgesproken om in 2023 totaal 100 trajecten in te zetten. Hoewel vanuit Hoofdzaak Werk al over een traject wordt gesproken wanneer GGZ-instelling en gemeente samenwerkt in toeleiding naar werk, is de ambitie om dit binnen Midden-Limburg te doen middels de bewezen IPS-methodiek.

IPS is dé methode om mensen met een ernstige psychische aandoening te helpen bij het verkrijgen en behouden van betaald werk. IPS staat voor Individuele Plaatsing en Steun en bestaat uit een combinatie van zorg, re-integratie en jobcoaching activiteiten. Hierbij start de zoektocht naar een betaalde baan snel en wordt langdurig ondersteuning geboden vanuit de GGZ-instelling aan zowel de client als de collega's op de werkplek. Er is hier sprake van een geïntegreerde aanpak tussen behandeling vanuit de GGZ-instelling en re-integratie middels IPS. Hieronder is het IPS-stappenplan vanuit de client en de GGZ-instelling weergegeven.

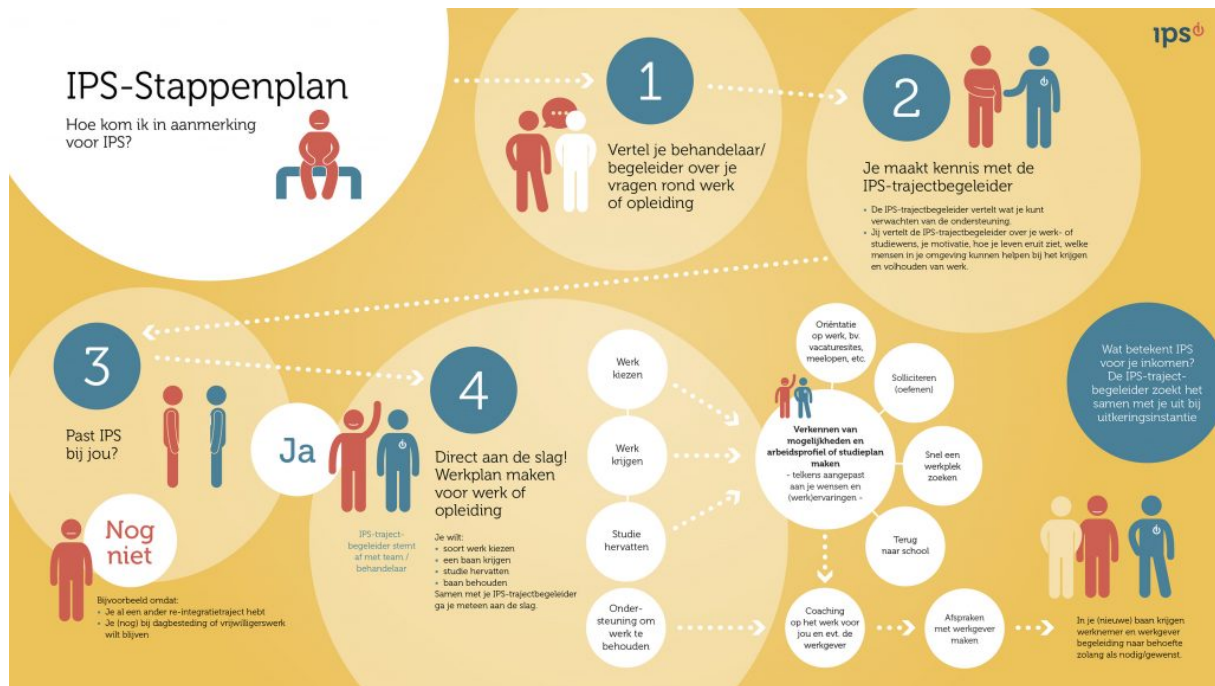

Doelen

Middels het investeren in de samenwerking tussen de GGZ-instellingen en de gemeenten en het inzetten van de IPS-trajecten worden de volgende doelen gerealiseerd:

- Casuïstiek overleg verder inrichten en structureel borgen
- Samenwerking tussen GGZ-instellingen, UWV en gemeenten versterken
- Realisatie van 100 IPS-trajecten in 2023

Financiering

De IPS-trajecten vallen uiteen in CMD-trajecten en EPA-trajecten, beiden met een eigen prijskaartje. Een CMD-traject kost € 8.000 en een EPA-traject kost € 11.325, beide bedragen zijn inclusief BTW. Hieronder wordt verder geschetst waaruit deze kosten worden gedekt.

Scenario 1 – dekking voor IPS-trajecten vanuit subsidie

Vanuit het Rijk wordt momenteel een subsidieregeling opgesteld m.b.t. IPS-trajecten voor de gemeentelijke doelgroep. We gaan er vanuit dat de realisatie van 100 IPS-trajecten in 2023 hieruit worden gedekt. Indien mogelijk worden ook in 2024 100 IPS-trajecten vanuit de subsidieregeling gedekt.

Scenario 2 – dekking voor IPS-trajecten vanuit gemeentelijke middelen i.c.m. AMR-middelen

Wanneer dekking vanuit de subsidieregeling niet mogelijk is (i.v.m. uitputting budget of wijziging subsidieregels), wordt gekozen voor de realisatie van 25 trajecten middels een pilotfase. De kosten van deze pilotfase zijn hieronder inzichtelijk gemaakt:

Noemer	Kosten
Kosten EPA-trajecten (8 EPA-trajecten à €11.325)	€ 90.600
Kosten CMD-trajecten (17 CMD-trajecten à €8.000)	€ 136.000
Overige kosten (o.a. scholing IPS-coaches)	€ 29.792 (€ 59.584, waarvan 50% voor rekening van gemeenten)
Totaal	€ 255.792

Voorstel is om per traject een bijdrage te leveren vanuit de AMR van € 2.000. De overige kosten per traject zijn voor rekening van de gemeente. Afhankelijk van de inzet is dit dus voor een EPA-traject € 9.325 en voor een CMD-traject €6.000. Vanuit kostenplaats 62349 (Post Corona Aanpak) wordt € 50.000 gereserveerd voor de bijdrage in trajecten. Vanuit de individuele gemeenten is aangegeven dat binnen het reguliere participatiebudget ruimte is voor dekking van het aantal trajecten per gemeente zoals aangegeven in bijlage 1.

Risicoafdekking bij scenario 2

De totale lasten om deze 25 trajecten te realiseren bedragen voor de GGZ-instelling € 245.487. Gelet op de inkomsten en kosten hebben de GGZ-instellingen een risico van € 59.584. Het risico wordt 50/50 gedeeld over de gemeenten en de GGZ-instellingen. Dit komt neer op een extra kostenpost van € 29.792. Deze kosten worden verdisconteerd als meerprijs in de trajectprijs, verdeeld over de 25 trajecten. Dit is dus enkel van toepassing wanneer scenario 1 niet mogelijk is. Deze kosten worden ook gedekt vanuit kostenplaats 62349 (Post Corona Aanpak).

Inzet proces coördinator

Voor het verder intensiveren van de samenwerking tussen gemeenten, UWV en GGZ-instellingen rondom deze doelgroep en opstarten van zowel het casuïstiek overleg als de IPS-trajecten wordt een coördinator voor 4 tot 6 uur per week aangetrokken. Hiervoor wordt een budget van €20.000 uitgetrokken vanuit kostenplaats 62349 (Post Corona Aanpak). Taken / verantwoordelijkheden die o.a. belegd worden bij deze coördinator:

- Realisatie doelen uit dit projectplan
- Borging werkwijze
 - o Het is van belang om te benadrukken dat dit projectplan gericht is op de inzet van een pilot, maar dat de ambitie structureel is. Het is dan ook een investering vanuit een gezamenlijke overtuiging dat de inzet van IPS-trajecten mensen met een psychische kwetsbaarheid kan helpen.
 - o Uit meerdere onderzoeken is gebleken dat IPS op de lange termijn een kosten besparende methode is om mensen toe te leiden naar betaald werk. Gedurende de pilotperiode gaat de coördinator ook aan de slag met een kosten-batenanalyse om inzichtelijk te maken welke besparingen (uitkering, participatiebudget, GGZ, etc.) optreden bij succesvolle IPS-trajecten.
- Participeren in het landelijk project Hoofdzaak Werk
- Inzichtelijk maken van overige trajecten mensen met een psychische kwetsbaarheid richting werk, niet zijnde IPS-trajecten

Planning

Na bestuurlijke besluitvorming vanuit zowel gemeenten als GGZ-instellingen, wordt het implementatietraject om IPS-trajecten aan te kunnen bieden binnen de GGZ-instellingen opgestart. Bij start van dit scholingstraject moeten ook direct IPS-trajecten opgestart worden, dit zal dus op zeer korte termijn gaan plaatsvinden.

Bijlage 1. Afspraken met gemeenten – GGZ-instellingen (indien subsidieregeling niet van toepassing is)

- De gemeenten van de arbeidsmarktregio Midden-Limburg kopen voor de periode 1/1/2023 tot en met 31/12/2023 in totaal 25 IPS trajecten in bij Vincent van Gogh en MET ggz gezamenlijk en garanderen een vergoeding van deze trajecten conform de landelijke regeling.
- Evaluatie na pilot met 25 trajecten.
- De kandidaten worden naar rato over de gemeenten verdeeld, o.b.v. de volgende verdeling per 25 trajecten:
 - o Echt-Susteren: 3
 - o Roermond: 9
 - o Leudal: 2
 - o Nederweert: 1
 - o Weert: 5
 - o Cranendonck: 1
 - o Maasgouw: 2
 - o Roerdalen: 2
- Vincent van Gogh en MET ggz zijn samen verantwoordelijk voor de instroom in de trajecten.
- Cliënten worden besproken in het casuïstiekoverleg. Daar wordt ook de eventuele samenwerking rondom de client vormgegeven.
- De investeringskosten ad € 59.584,- (bestaande uit o.a. opleidingskosten en verletkosten) worden voor 50% door de gemeenten gecompenseerd aan Vincent van Gogh en MET ggz indien besloten wordt de inkoop van IPS trajecten niet te continueren of aan een andere partij te gunnen.
- Als de opdracht wordt gecontinueerd, worden tot en met 31/12/2023 in totaal 100 extra IPS trajecten ingekocht door de gemeenten voor zover de subsidieregeling toereikend is.
- Als er minder dan 125 trajecten ingekocht worden door de gemeenten, wordt het resterend risico van de investeringskosten naar rato verrekend. Hierbij wordt ook rekening gehouden met de aantallen van eventuele inzet van IPS trajecten voor andere organisaties (b.v. UWV en AMR Noord-Limburg).
- De GGZ-instellingen zijn verantwoordelijk voor de instroom. Wanneer de 125 trajecten niet worden behaald doordat er onvoldoende kandidaten worden aangedragen vervalt de eventuele verrekening van de investeringskosten.
- De GGZ-instellingen zijn verantwoordelijk voor behoud van certificering via Phrenos. Bij vervallen van deze certificering vervalt de eventuele verrekening van de investeringskosten.
- Gemeenten en Vincent van Gogh en MET ggz spreken de intentie uit om de samenwerking voor de lange termijn aan te gaan.