

3e verdieping bestand

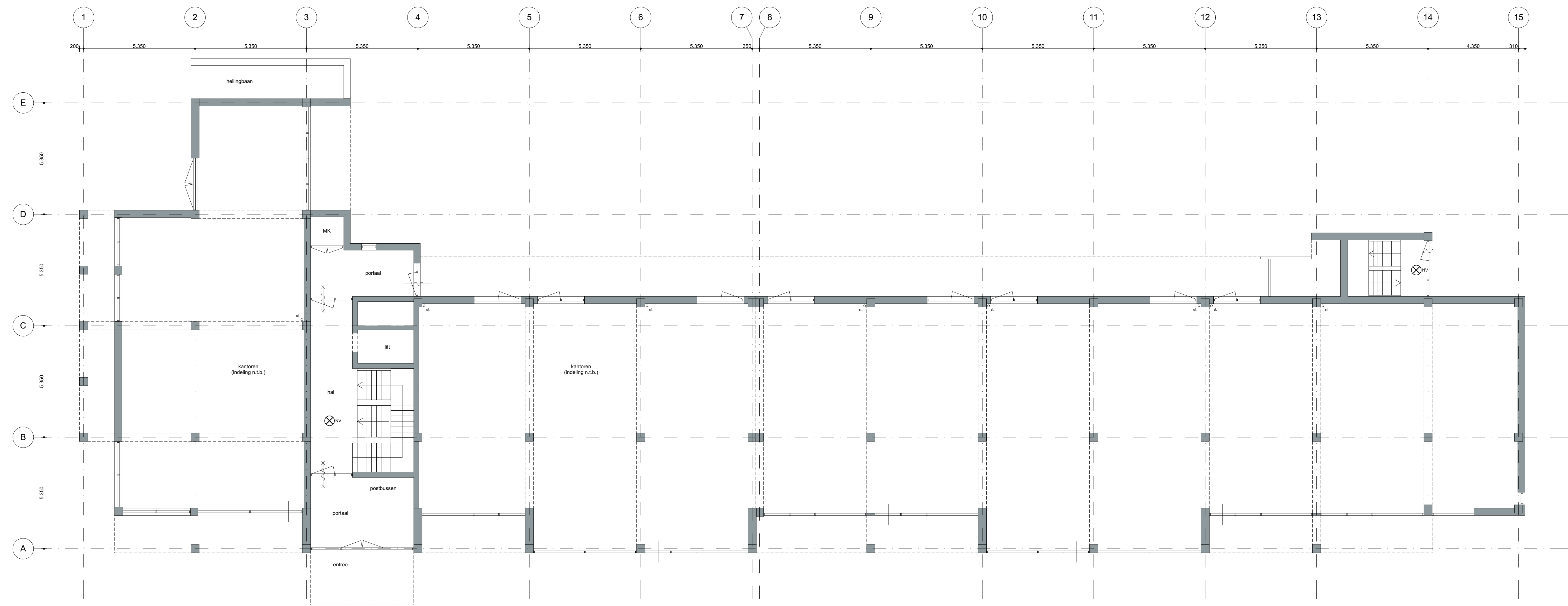

begane grond bestand

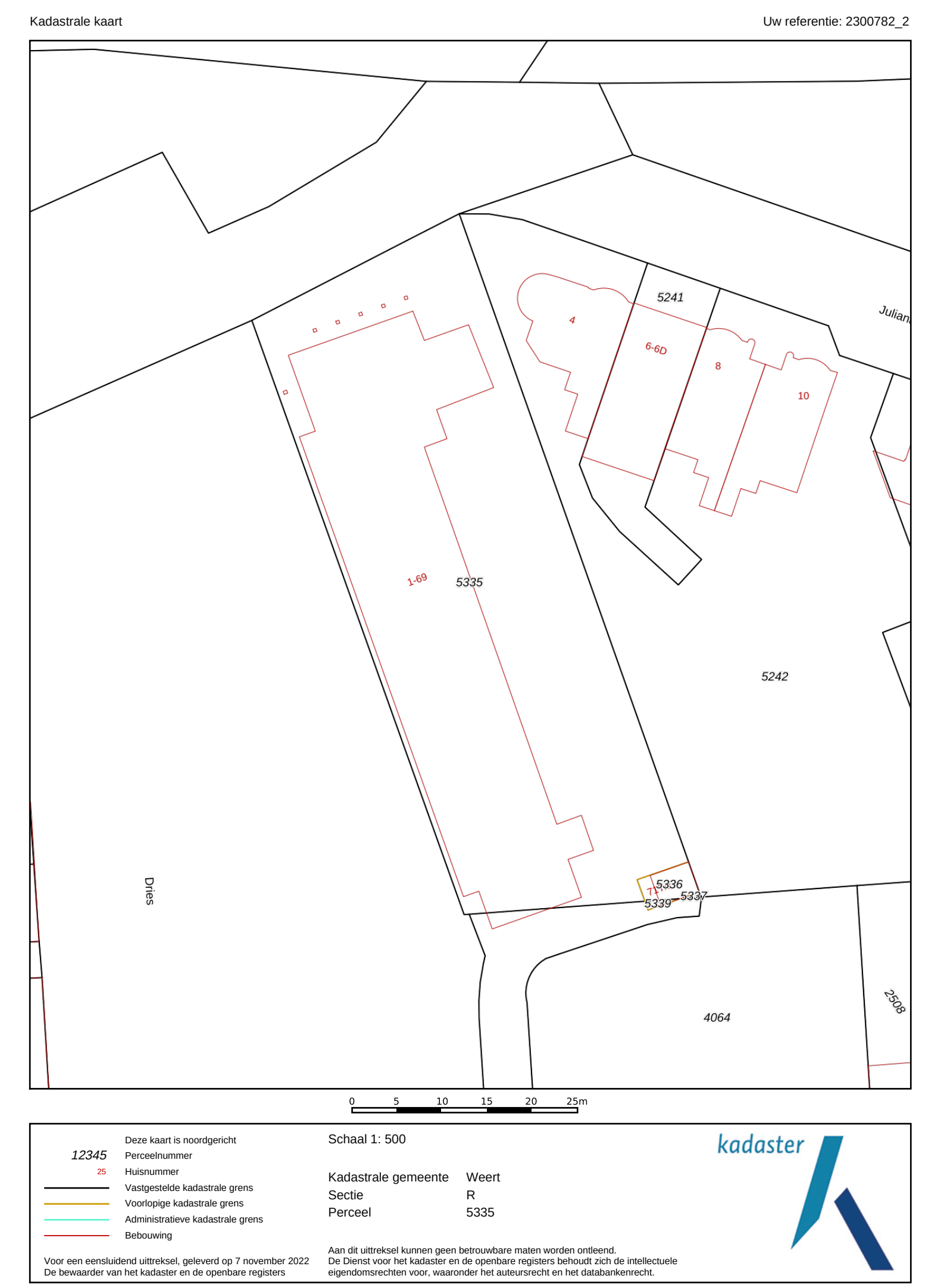

Deze kaart is vervaardigd op basis van de kadastrale gegevens van de kadastrale dienst van de gemeente Weert.	Schaal 1: 500	
22945 Perceelnummer 5335 Voorgedraaide kadastrale grens 5336 Voorgedraaide kadastrale grens 5337 Adressatieve kadastrale grens 4064 Bepaling	Kadastrale gemeente Weert Sectie R Perceel 5335	

alle maten in het werk controleren!

Madelerstraat 14
 6039 DE Sittamproy
 0485 - 78 90 45
 info@kwaspens-architectuur.nl
 www.kwaspens-architectuur.nl

SVDA Dries Weert BV
 Herestraat 25
 6067 ER Linne

fase	definitief ontwerp	datum	16-01-2023	blad
status	definitief	schaal	1:100	01
getekend	G. Kwaspens	gewijzigd		

Herbestemming dries 1-69 (ged.) te Weert
22-019_BK001 - plattegronden bestand

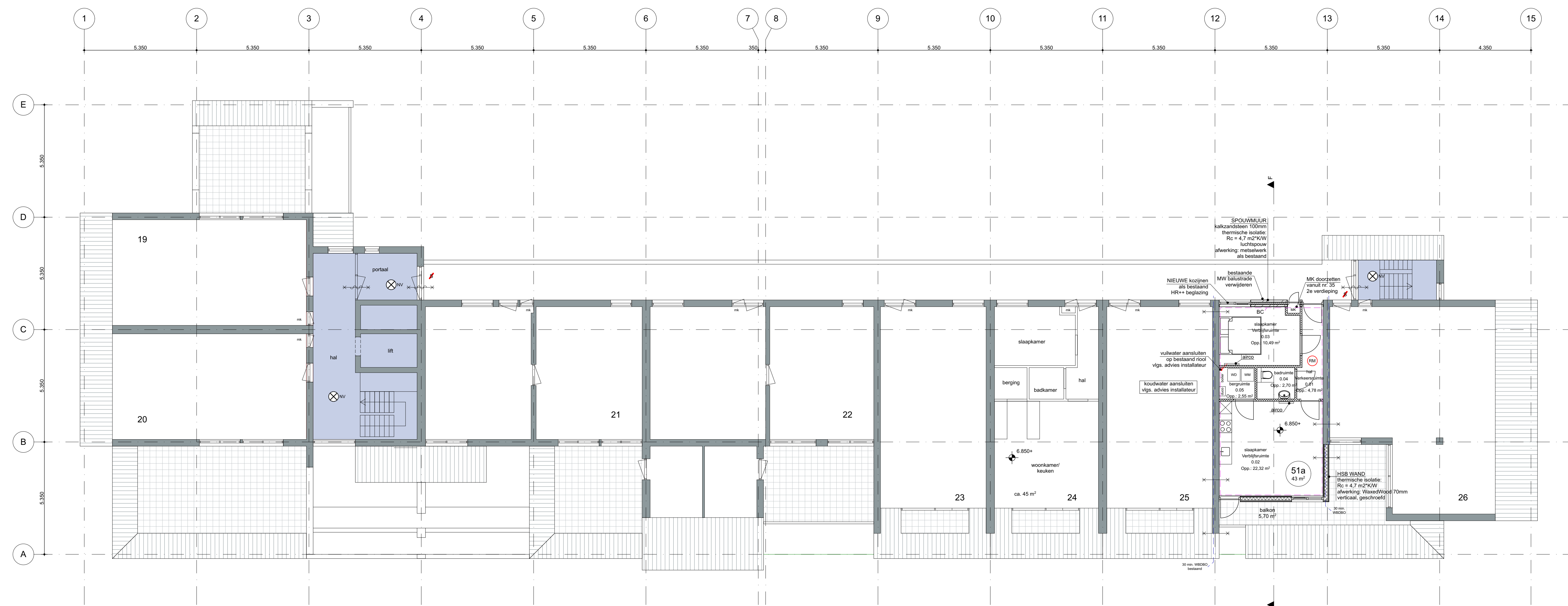

3e verdieping NIEUW

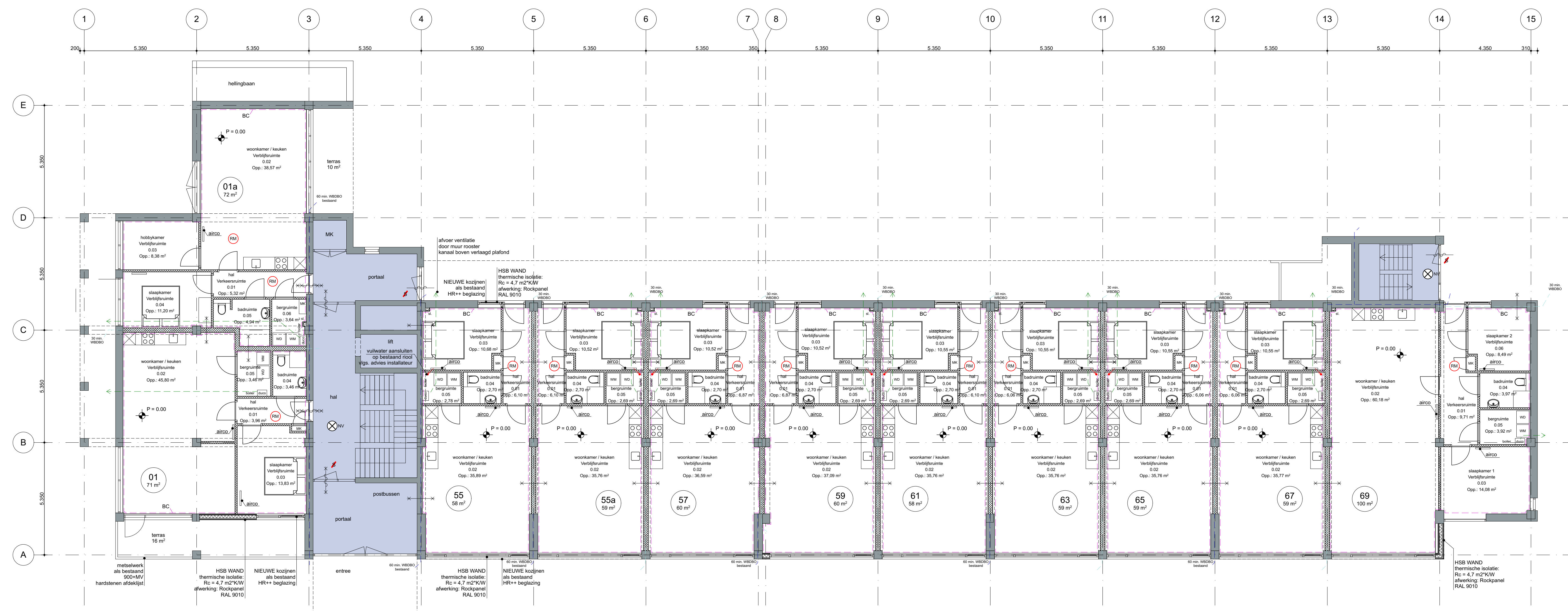

begane grond NIEUW

gehele gebouw is onderkelderd!

- brandbestend 30 min. brandwerend
- bestaande brandbestend
- brandbestend brandwerend vanaf 1
- deur zelfsluitend
- extra beschermde vluchtroute, niet bezetten ruimte
- nootmeter (NEN 2555), aantal en plaats n.i.b. door installateur
- deur zonder sleutel te openen

REKVENO:
 RAL
 - 175gls woning i.o.m. gemeente Weert.
 - De hoogte van MK i.o.m. Parla is 100cm.
 Inhoudsopgave van de tekening:
 - 10g. ontstekings BSL 0125.
 - Inhoudsopgave vlg. NEN 5096.
 - Centrale sluiting universeel, veiligheidsklasse 2.
 - Vervangingskroonkoppen van zwaar geschiedsmateriaal.
 - 130g belastbaarheid van schaar en spouw.
 - Keuken: Vlieg Wonen, SKG2 / SKG2.
 Deuren
 - centrale sluiting universeel, veiligheidsklasse 2.
 - Keuken: Vlieg Wonen, SKG2 / SKG2

alle maten in het werk controleren!

Molendriest 14
 6039 DE Sieraprooy
 0485 - 78 50 45
 info@kwaspen-architectuur.nl
 www.kwaspen-architectuur.nl

Kwaspen
 architectuur

SVDA Dries Weert BV
 Herestraat 25
 6067 ER Linne

fase	definitief ontwerp	datum	16-01-2023	blad	
status	definitief	schaal	1:100		02
getekend	G. Kwaspen	gewijzigd			

Herbestemming dries 1-69 (ged.) te Weert
 22-019_BK001 - plattegronden NIEUW



linker zijgevel bestaand



voorgevel bestaand



linker zijgevel NIEUW



voorgevel NIEUW

metaalwerk als bestaand
 Rookpanel RAL 7016 6mm gelijnd
 NIEUW kozijn RAL 7021 HR++ beglazing
 metaalwerk als bestaand
 metaalwerk als bestaand
 NIEUW kozijn RAL 7021 HR++ beglazing
 Rookpanel RAL 7016 6mm gelijnd
 metaalwerk als bestaand
 NIEUW kozijn RAL 7021 HR++ beglazing
 Rookpanel RAL 7016 6mm gelijnd
 metaalwerk als bestaand
 NIEUW kozijn RAL 7021 HR++ beglazing
 WaaierWood 70mm verticaal gestroefd
 aluminium daktrim 50 mm
 Rookpanel RAL 9010 6mm gelijnd
 NIEUW kozijn RAL 7021 HR++ beglazing
 Rookpanel RAL 7016 6mm gelijnd



achtergevel bestaand



achtergevel NIEUW

NIEUW kozijn als bestaand HR++ beglazing
 metaalwerk verband + voeg als bestaand
 aluminium daktrim 50 mm
 Rookpanel RAL 9010 6mm gelijnd
 NIEUW kozijn RAL 7016 HR++ beglazing
 Rookpanel RAL 7016 6mm gelijnd

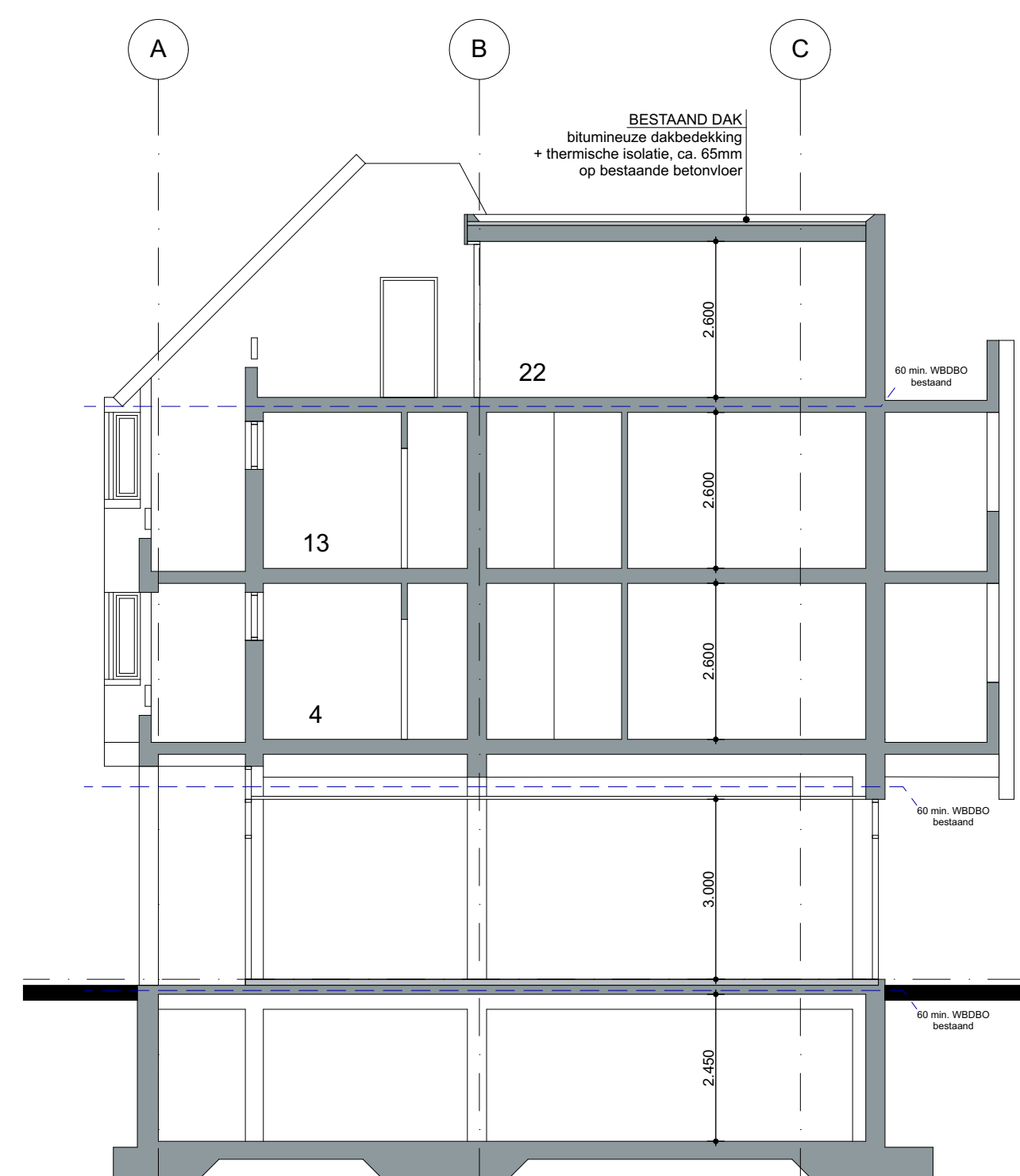

doorsnede D-D bestaand

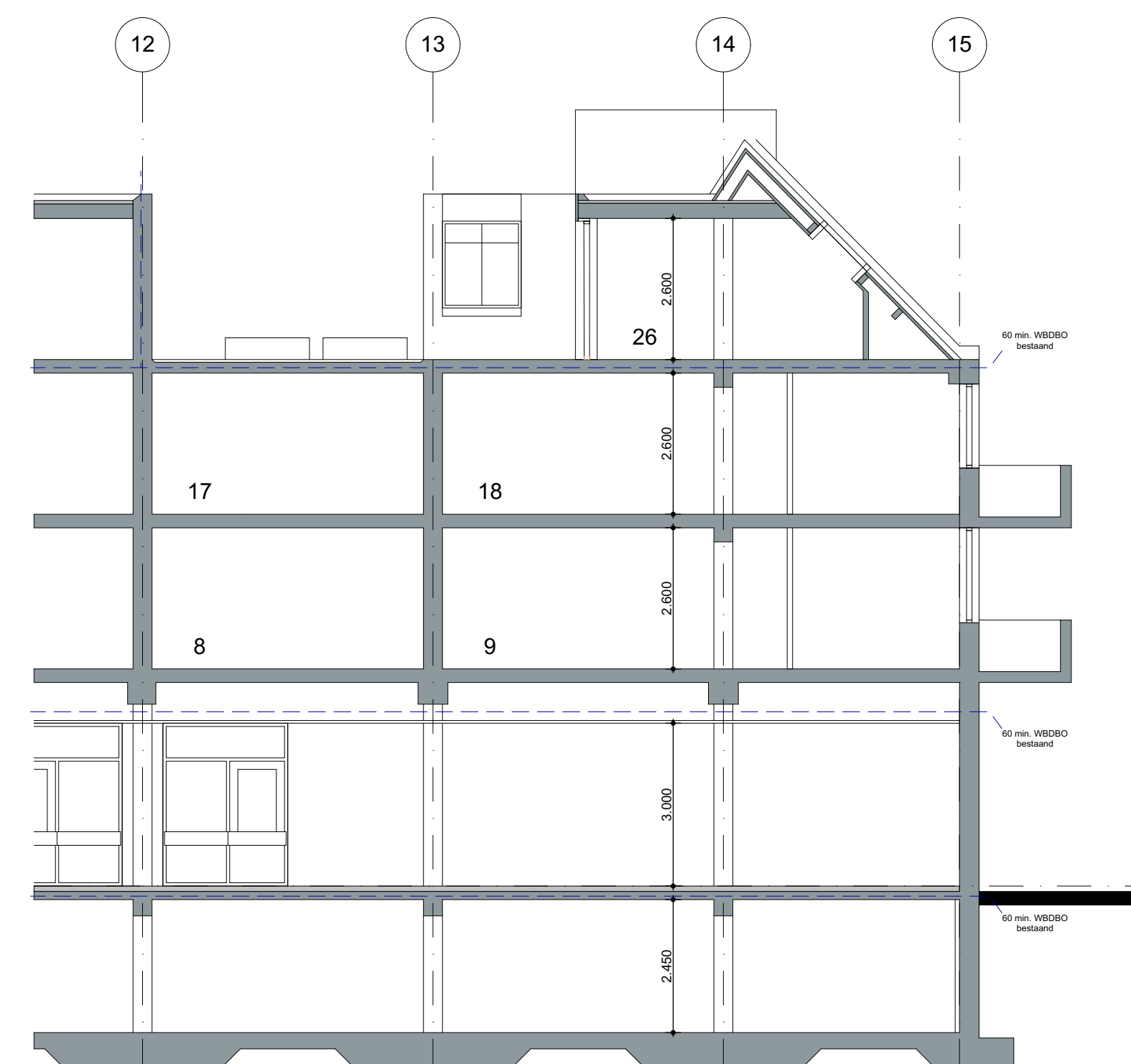

doorsnede E-E bestaand

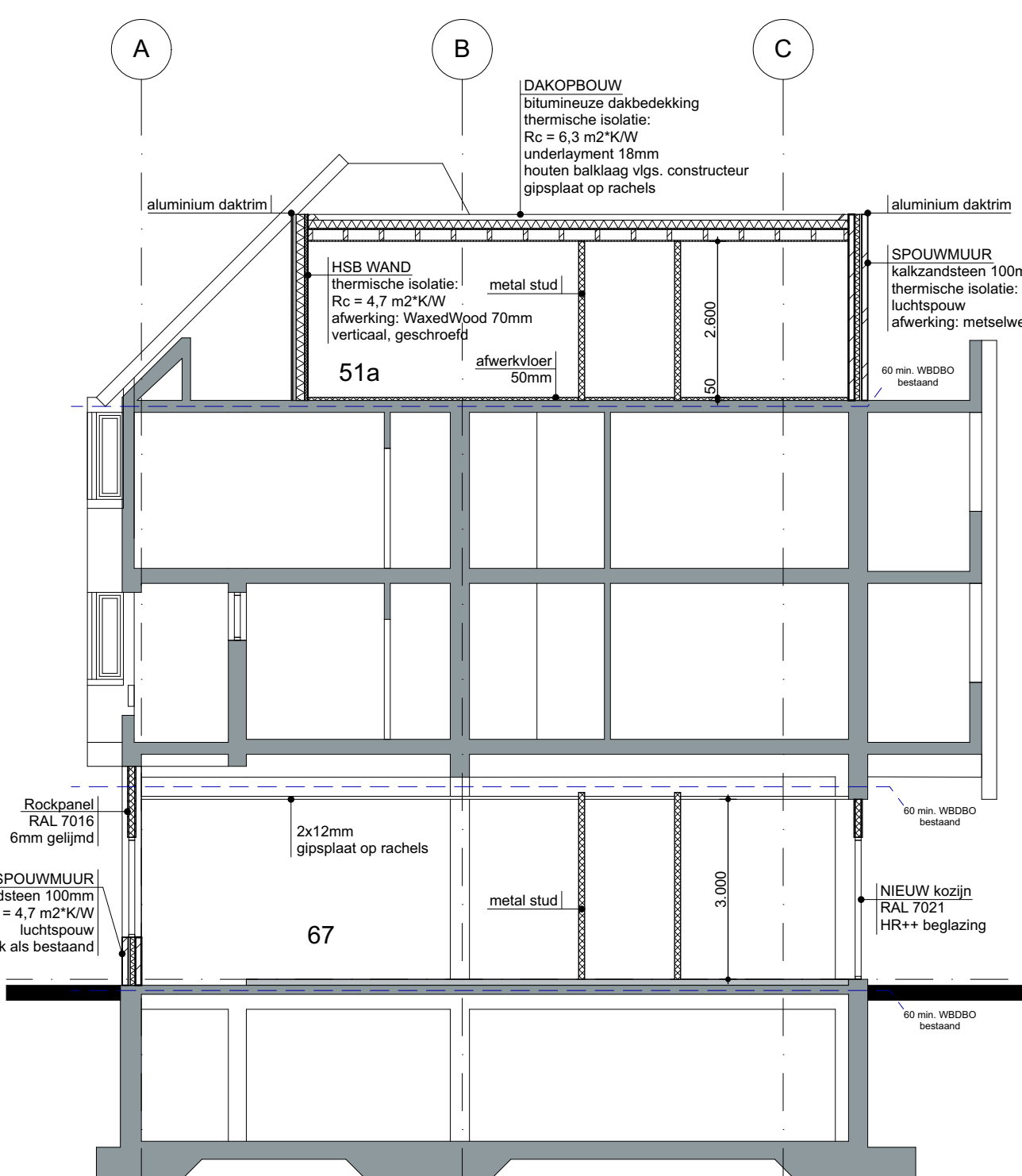

doorsnede F-F NIEUW

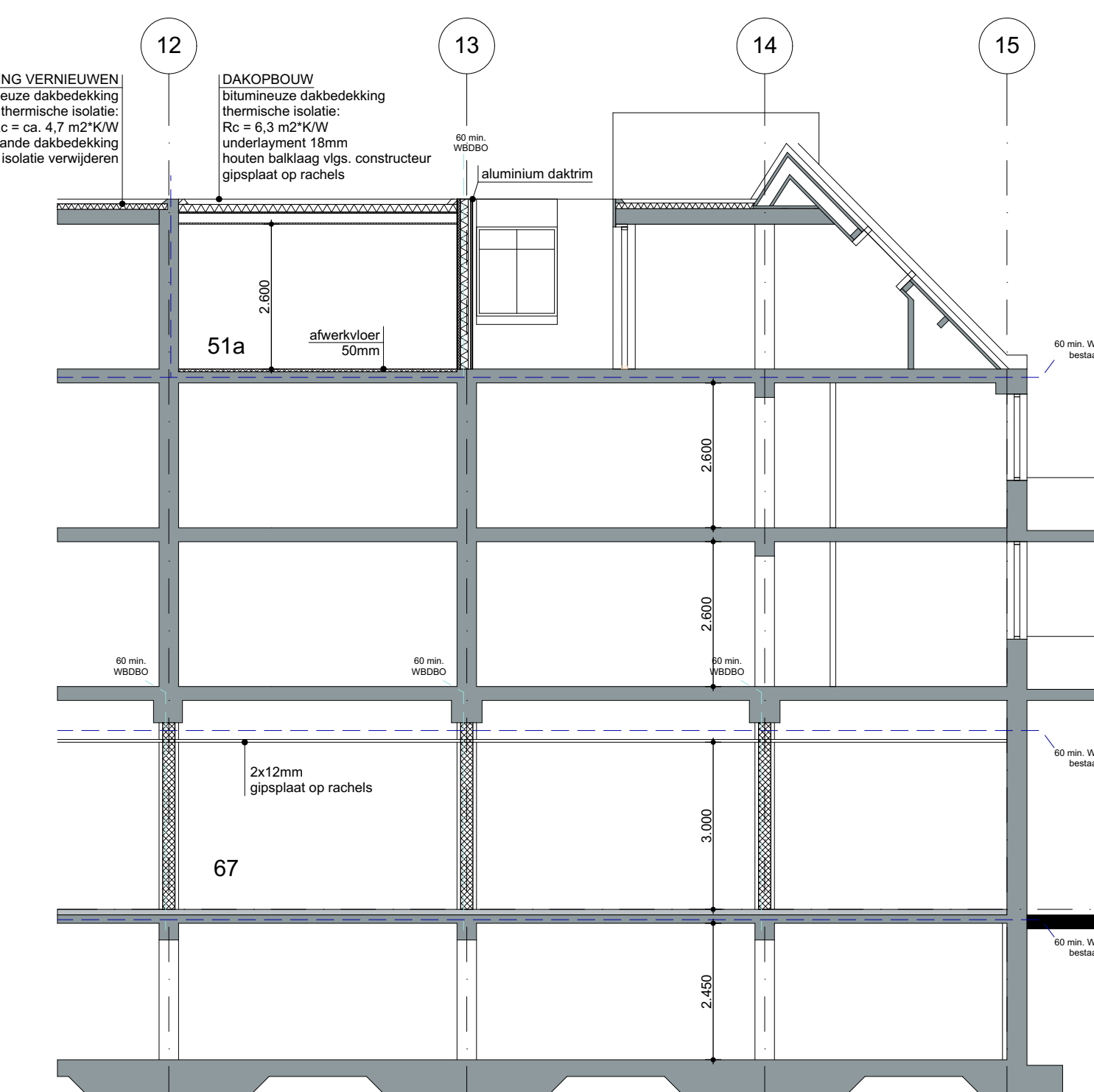

doorsnede E-E NIEUW

alle maten in het werk controleren!
 Maddestraat 14
 6039 DE Sittamproy
 0485 - 78 90 45
 info@kwasten-architectuur.nl
 www.kwasten-architectuur.nl
 SVDA Dries Weert BV
 Herestraat 25
 6067 ER Linne
 fase definitief ontwerp datum 16-01-2023 blad
 status definitief schaal 1:100 03
 getekend G. Kwasten gewijzigd
 Herbestemming dries 1-69 (ged.) te Weert
 22-019_BK001 - gevels

