

Voorgevel

Rechtergevel 03

Achtergevel

MATERIALEN & KLEUREN

- | | | |
|---------------------|-----------------------------|-------------------|
| gevels | houten delen | antraciet / zwart |
| gevels bijgebouw | houten delen | antraciet / zwart |
| waterslagen | composietsteen | blauwgrijs |
| kozijnen | meranti, schilderwerk | antraciet |
| voordeur | meranti, schilderwerk | antraciet |
| deuren | meranti, schilderwerk | antraciet |
| schuin dak | keramische, gewelfde pan | natuurrood |
| spanten | hout, eiken | natuur |
| goten | zinken mastgoot | zink |
| hemelwaterafvoeren | hva Ø80mm | zink |
| dakranden bergingen | zinken kraal met onderlijst | zink |
| kolommen | hout, eiken | natuur |

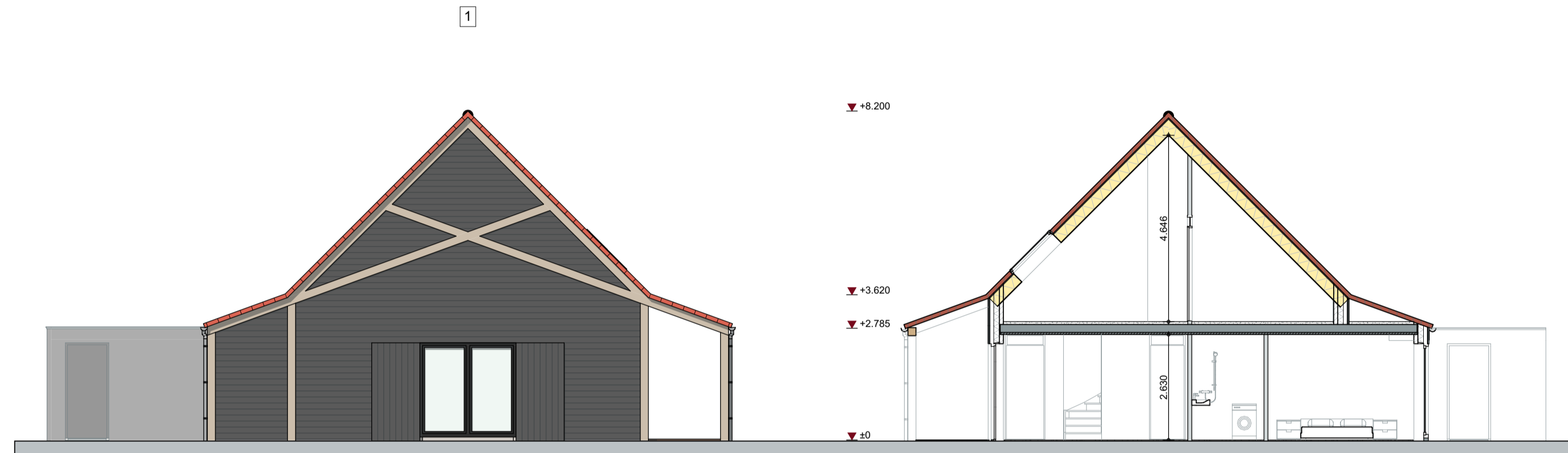

Linkergevel 01

Doorsnede 02-02



Begane grond

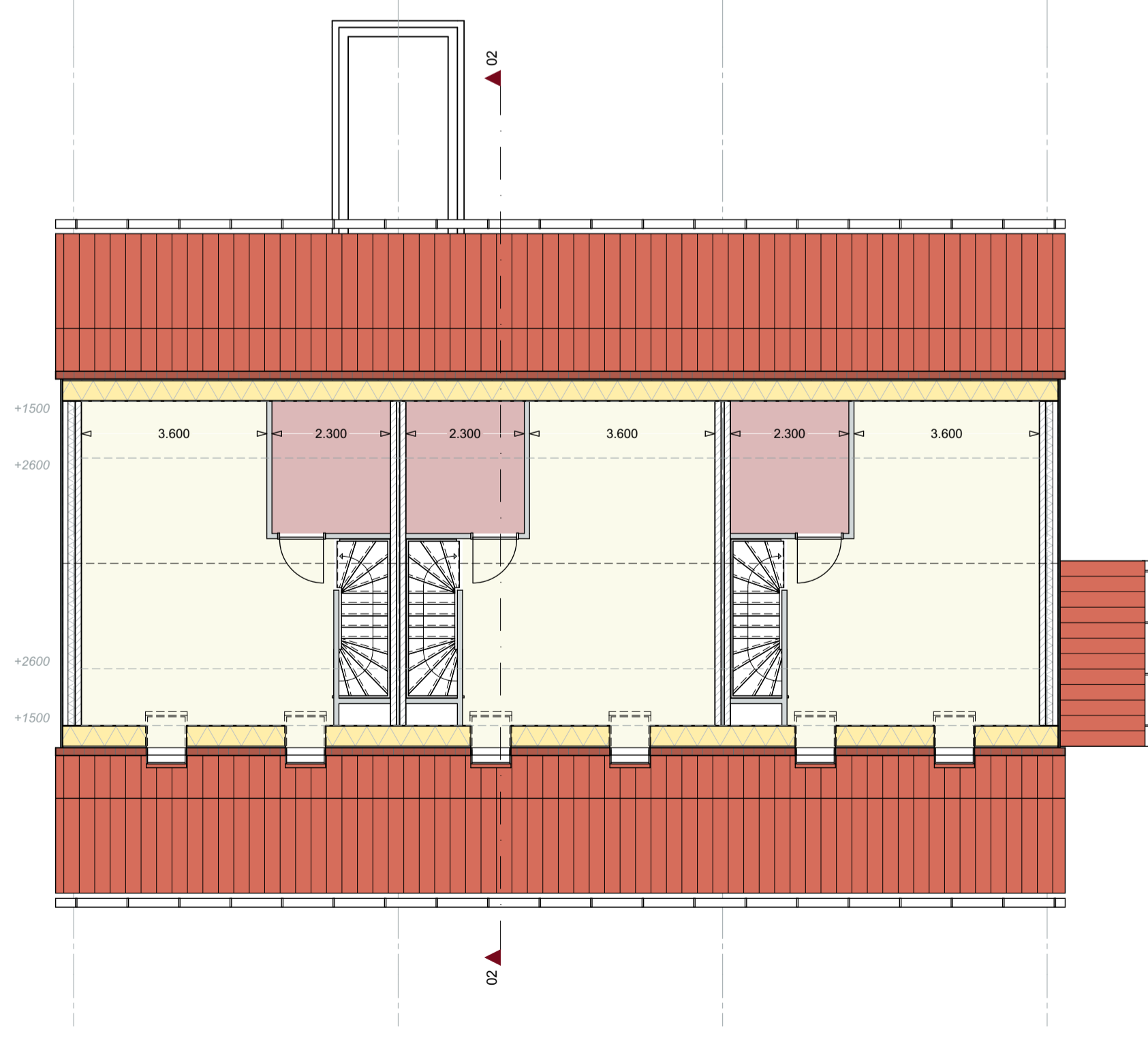

1e verdieping



Situatie

keeris architecten
 Dijk 14 5521 AX Eersel T: 0497-514480



Herontwikkeling De Paol

Kavel 01-03

tekenaar: ir. PK werknummer: W22074 tekening: VO-01
 schaal: 1:100 datum: 19-04-2023

www.keerisarchitecten.nl info@keerisarchitecten.nl

maten in millimeters tenzij anders aangegeven - alle maten in het werk te controleren - gegevens constructeur te allen tijde maatgevend



Voorgevel

Rechtergevel 06

Achtergevel

MATERIALEN & KLEUREN

- | | | |
|---------------------|-----------------------------|-------------------|
| gevels | houten delen | antraciet / zwart |
| gevels bijgebouw | houten delen | antraciet / zwart |
| waterslagen | composietsteen | blauwgrijs |
| kozijnen | meranti, schilderwerk | antraciet |
| voordeur | meranti, schilderwerk | antraciet |
| deuren | meranti, schilderwerk | antraciet |
| schuin dak | keramische, gewelfde pan | natuurrood |
| spanten | hout, eiken | natuur |
| goten | zinken mastgoot | zink |
| hemelwaterafvoeren | hva Ø80mm | zink |
| dakranden bergingen | zinken kraal met onderlijst | zink |
| kolommen | hout, eiken | natuur |



Linkergevel 04

Doorsnede 05-05



Begane grond

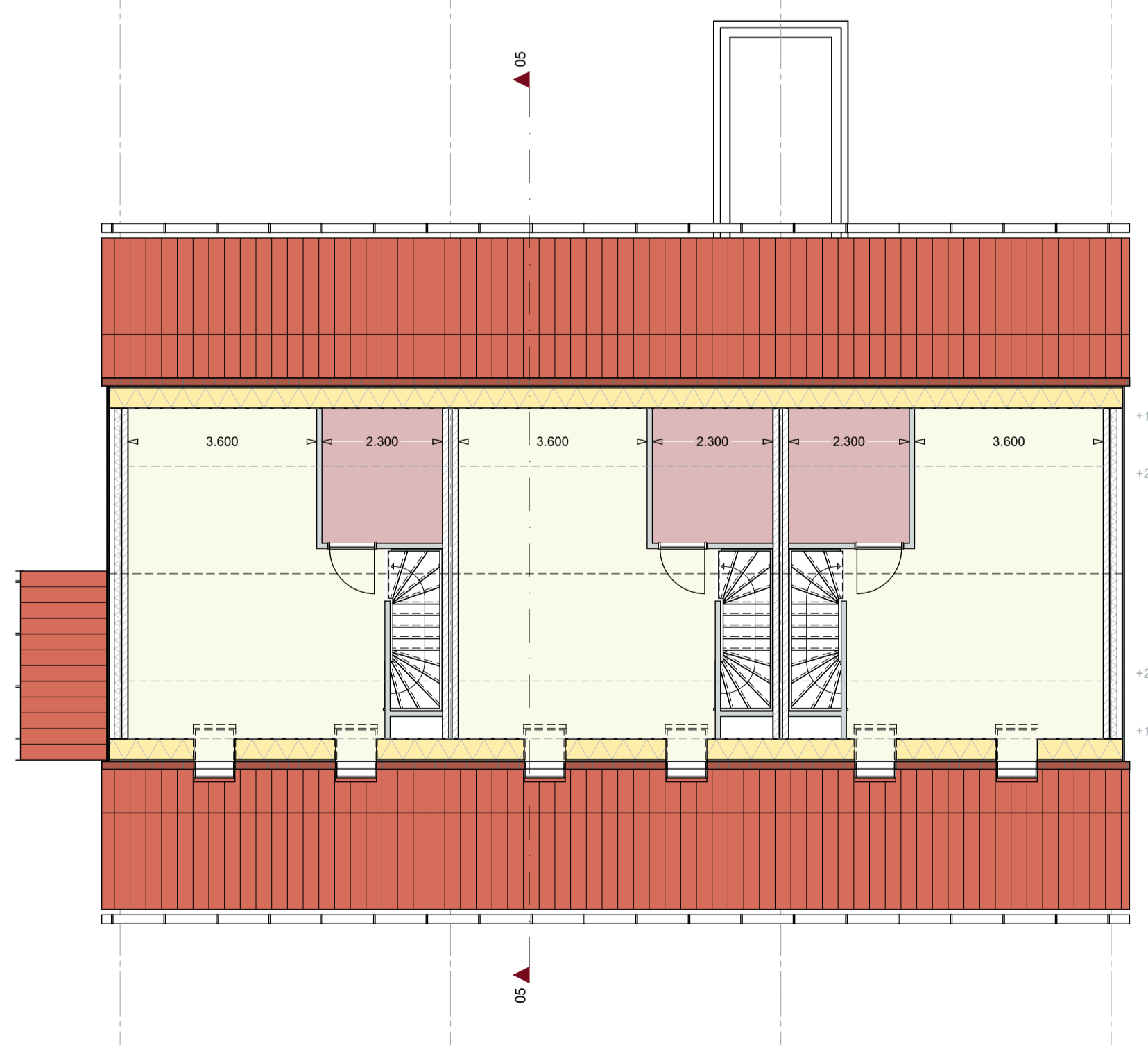

1e verdieping



Situatie

keeris architecten
 Dijk 14 5521 AX Eersel T: 0497-514480



Herontwikkeling De Paol

Kavel 04-06

tekenaar: ir. PK werknummer: W22074 tekening: VO-02
 schaal: 1:100 datum: 19-04-2023

www.keerisarchitecten.nl info@keerisarchitecten.nl

maten in millimeters tenzij anders aangegeven - alle maten in het werk te controleren - gegevens constructeur te allen tijde maatgevend

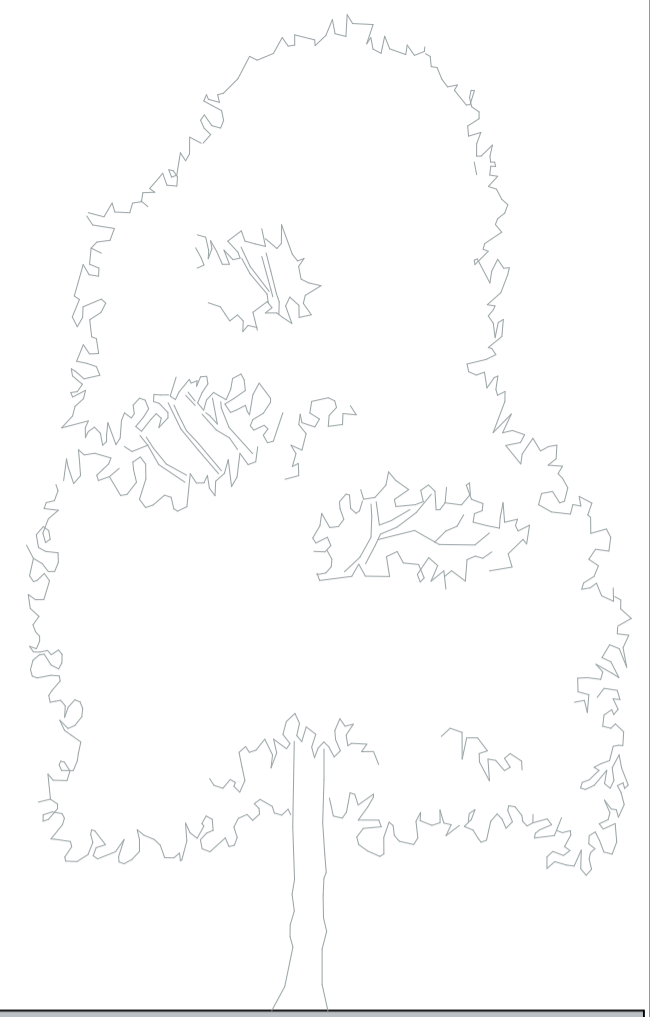
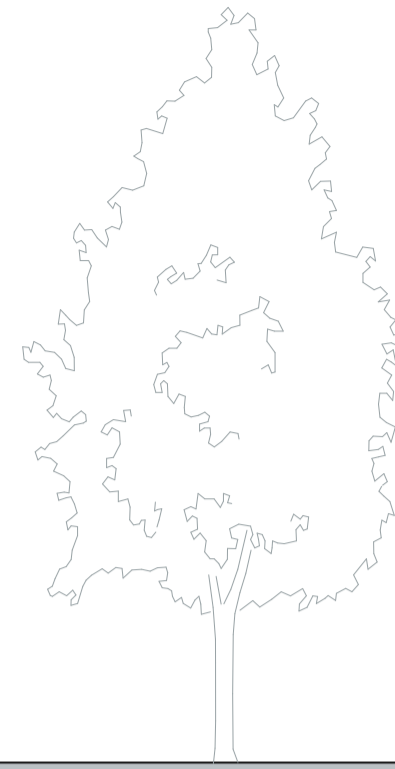

Voorgevel

Rechtergevel 10

Achtergevel

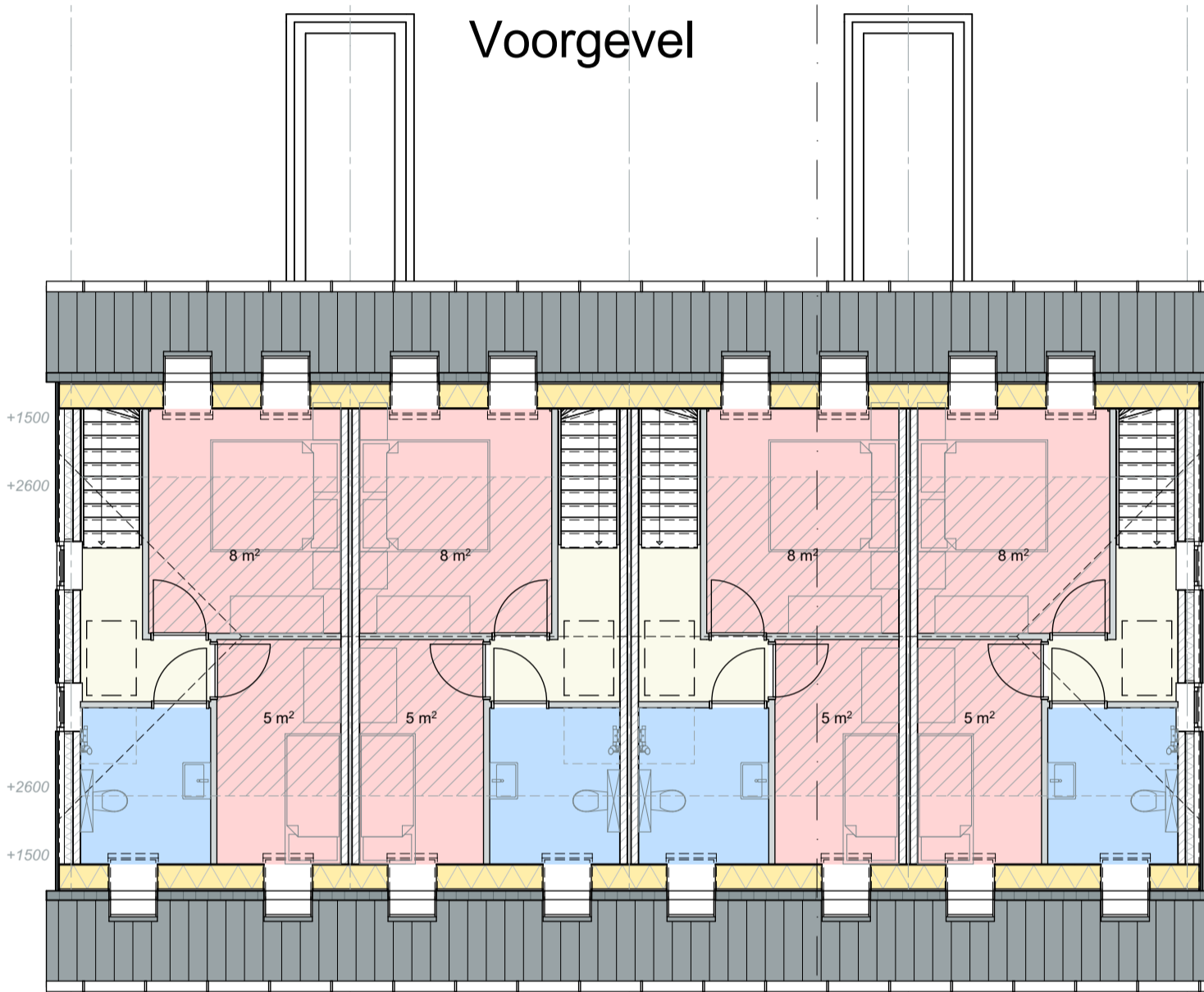

MATERIALEN & KLEUREN

- | | | |
|---------------------|-----------------------------|-------------------|
| gevels | houten delen | antraciet / zwart |
| gevels bijgebouw | houten delen | antraciet / zwart |
| waterslagen | compositiesteen | blauwgrijs |
| kozijnen | aluminium | antraciet |
| voordeur | meranti, schilderwerk | antraciet |
| deuren | meranti, schilderwerk | antraciet |
| schuin dak | keramische, gewelfde pan | blauw gesmoord |
| spanten | hout, eiken | natuur |
| goten | zinken mastgoot | zink |
| hemelwaterafvoeren | hwa Ø80mm. | zink |
| dakranden bijgebouw | zinken kraal met onderlijst | zink |
| kolommen | hout, eiken | natuur |

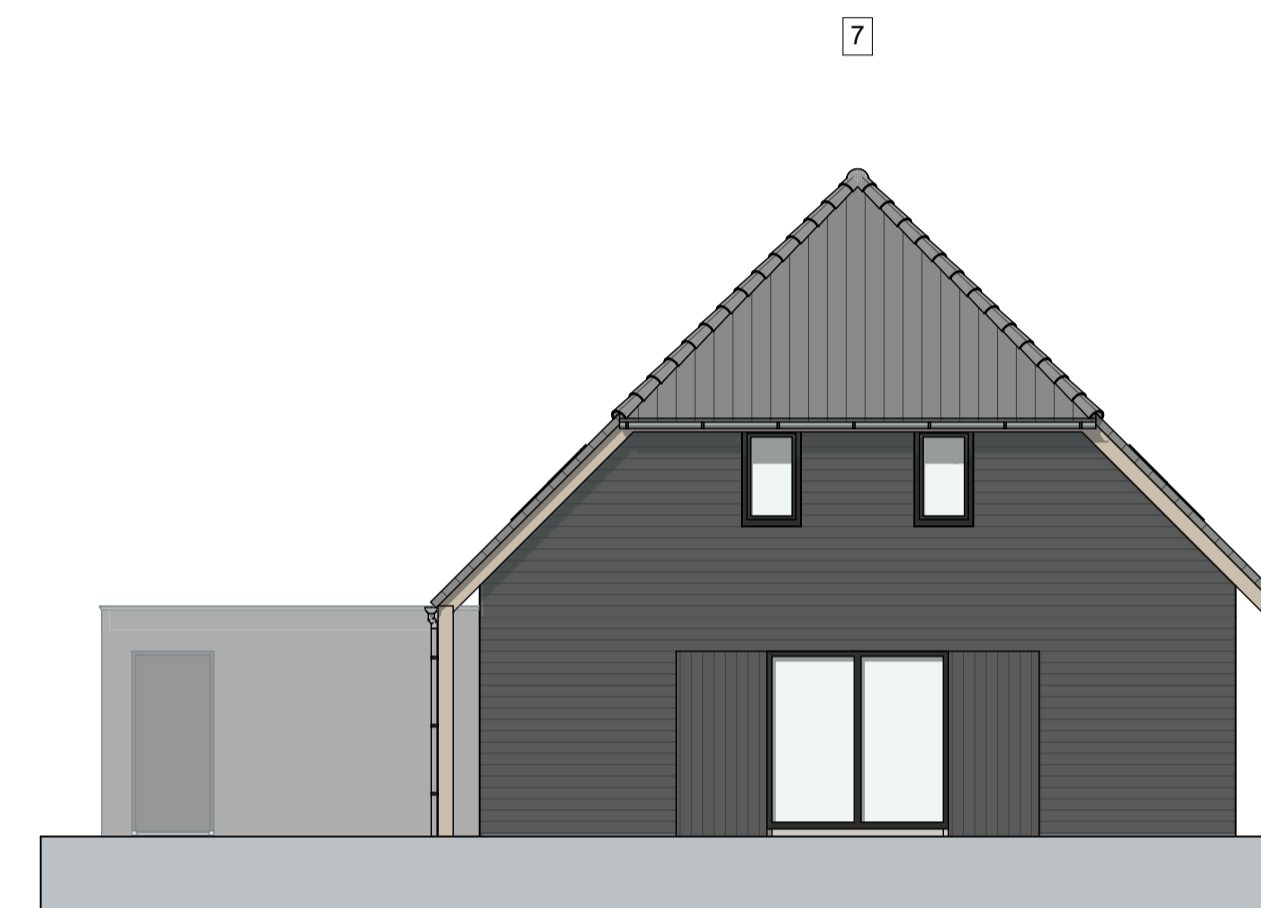

Linkergevel 07

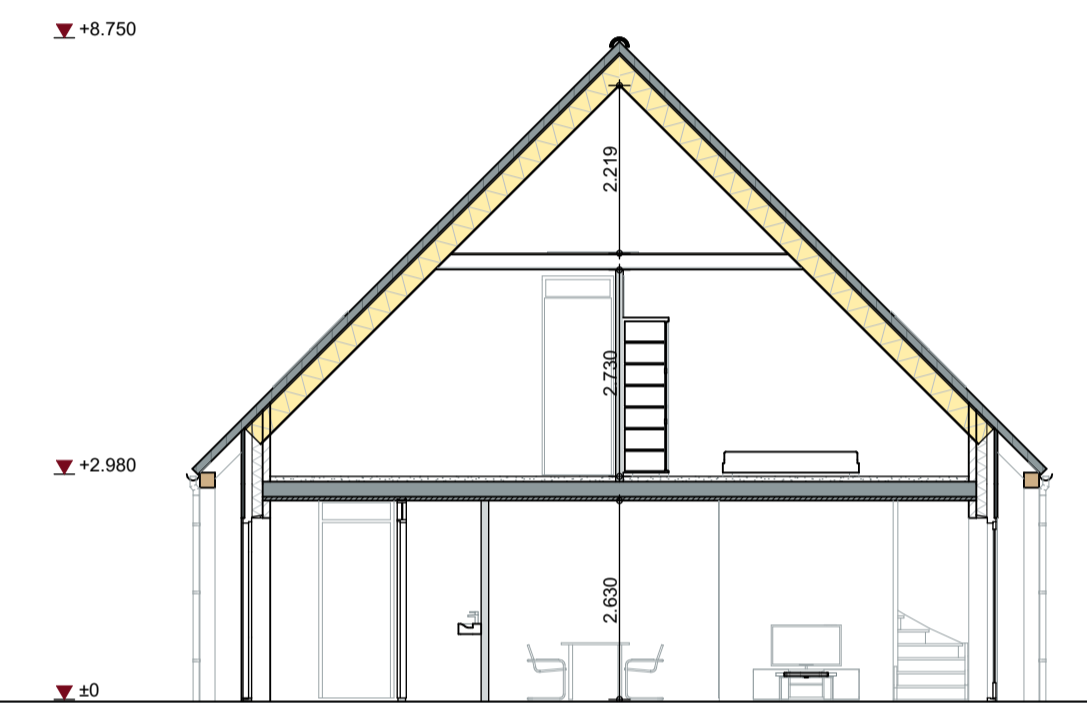

Doorsnede 09-09

1e verdieping



Begane grond

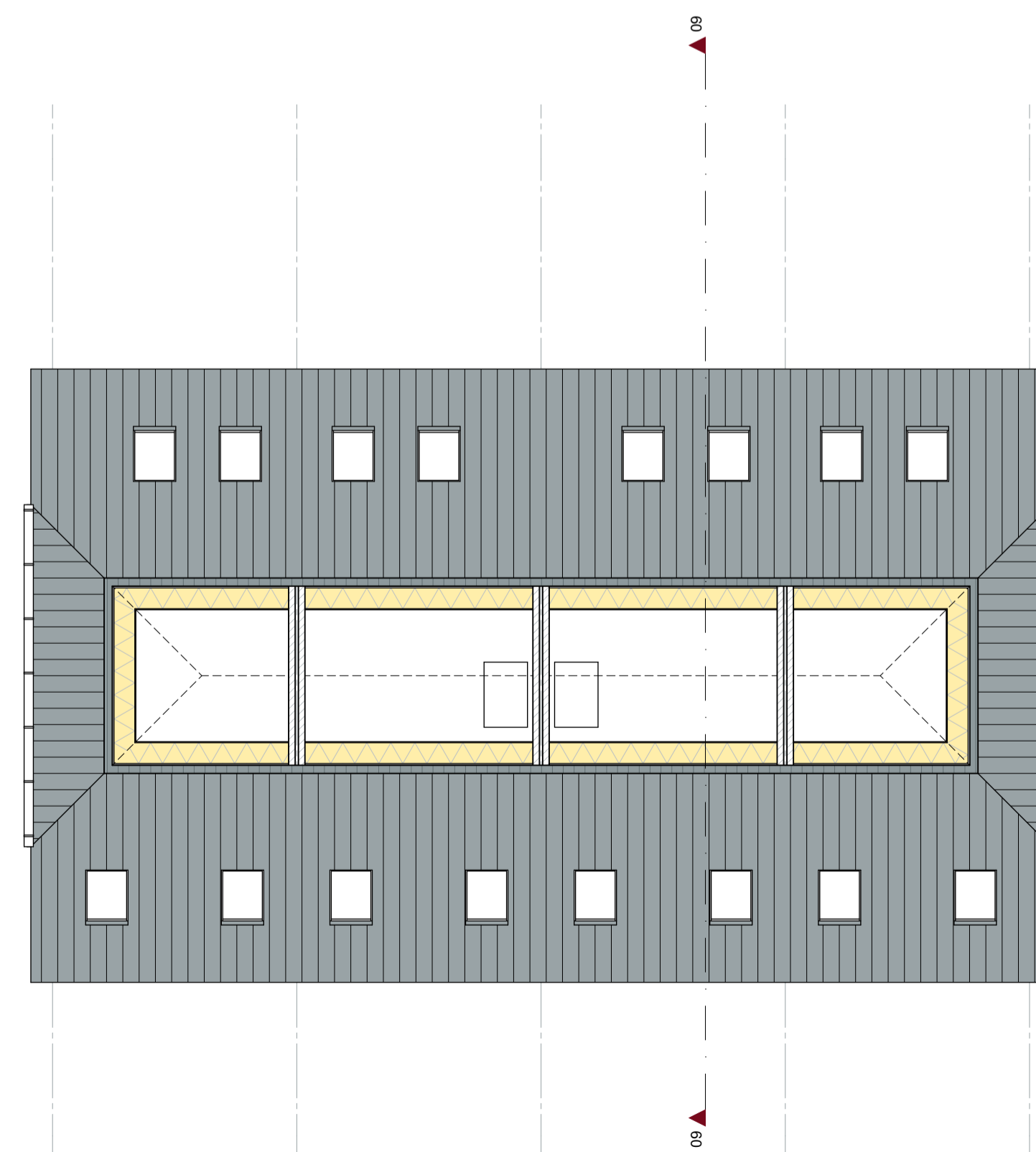

Zolder



Situatie

keeris architecten
 Dijk 14 5521 AX Eersel T: 0497-514480



Herontwikkeling De Paol

Kavel 07-10

tekenaar: ir. PK werknummer: W22074 tekening: VO-03
 schaal: 1:100 datum: 19-04-2023
www.keerisarchitecten.nl info@keerisarchitecten.nl

maten in millimeters tenzij anders aangegeven - alle maten in het werk te controleren - gegevens constructeur te allen tijde maatgevend

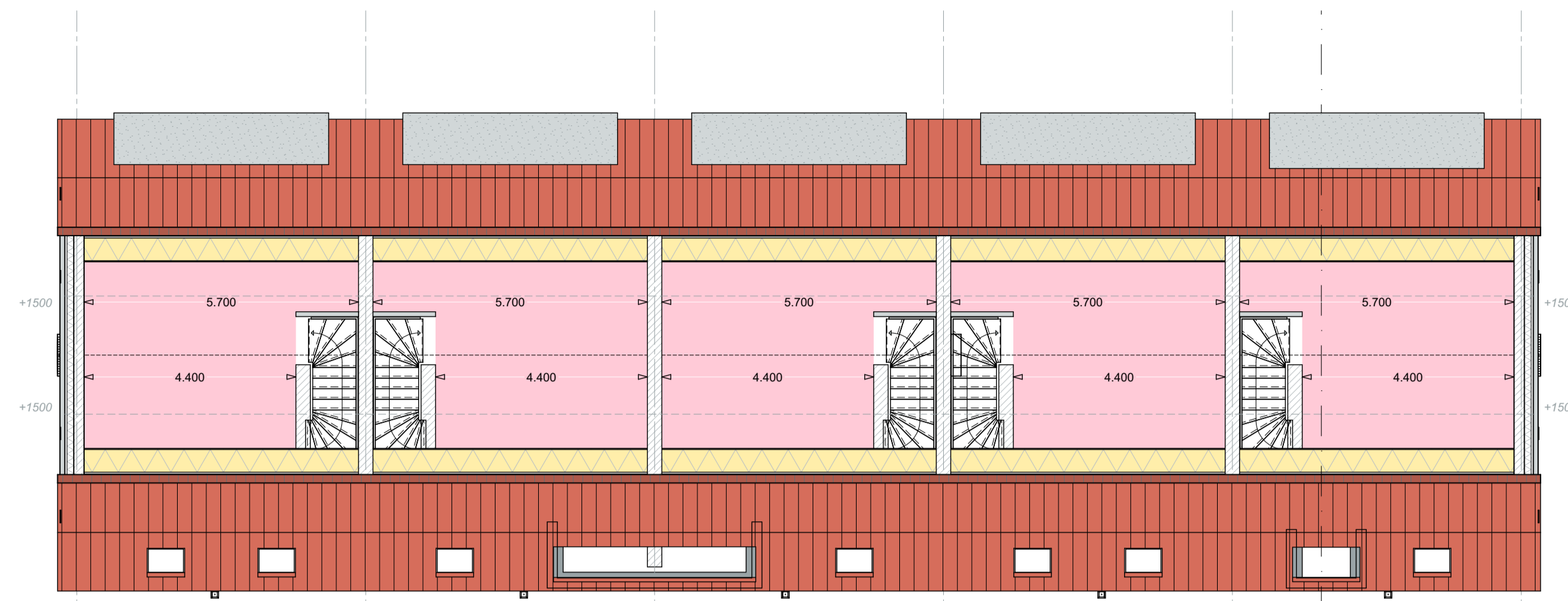

Zolder

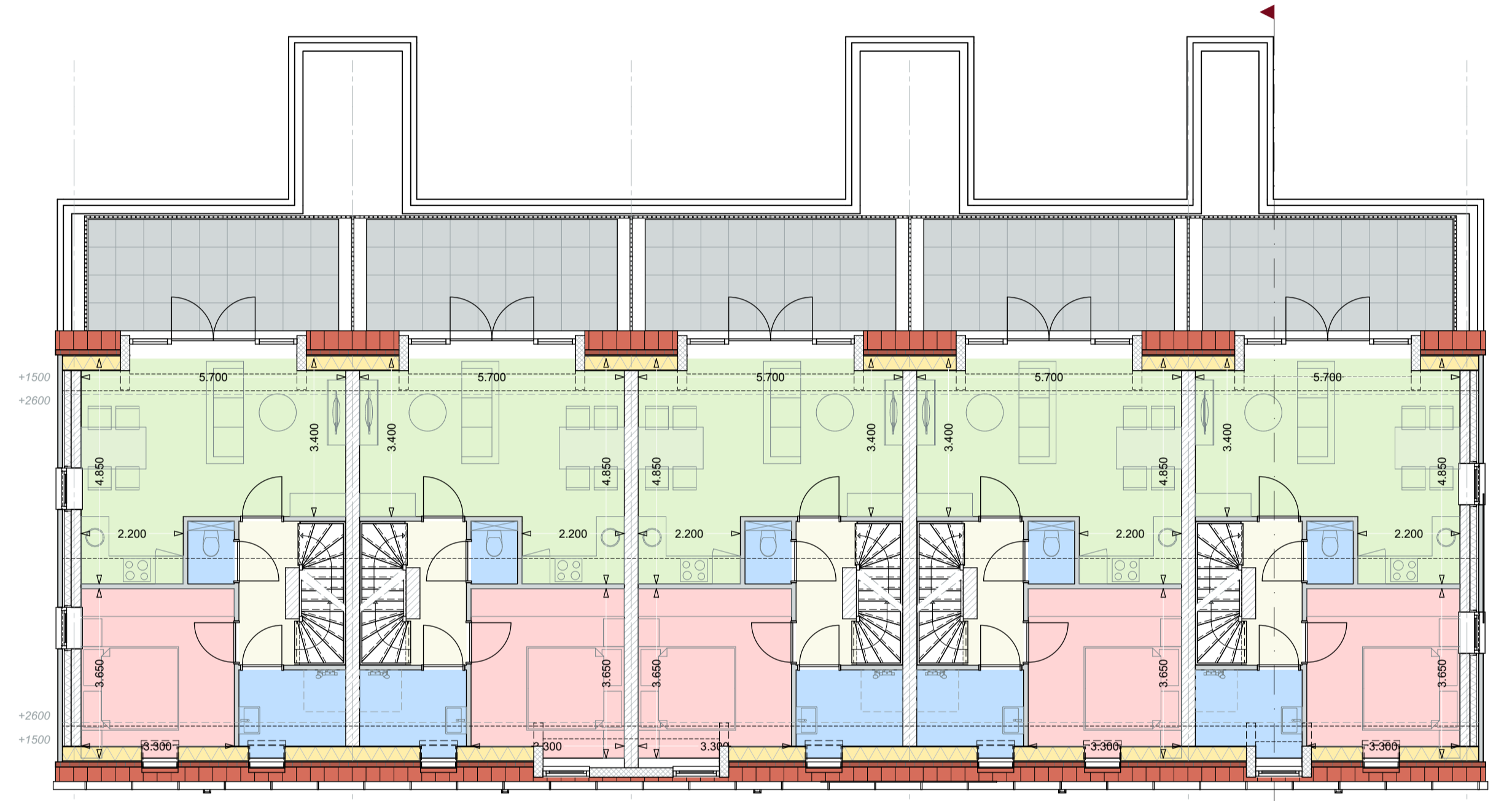

1e verdieping

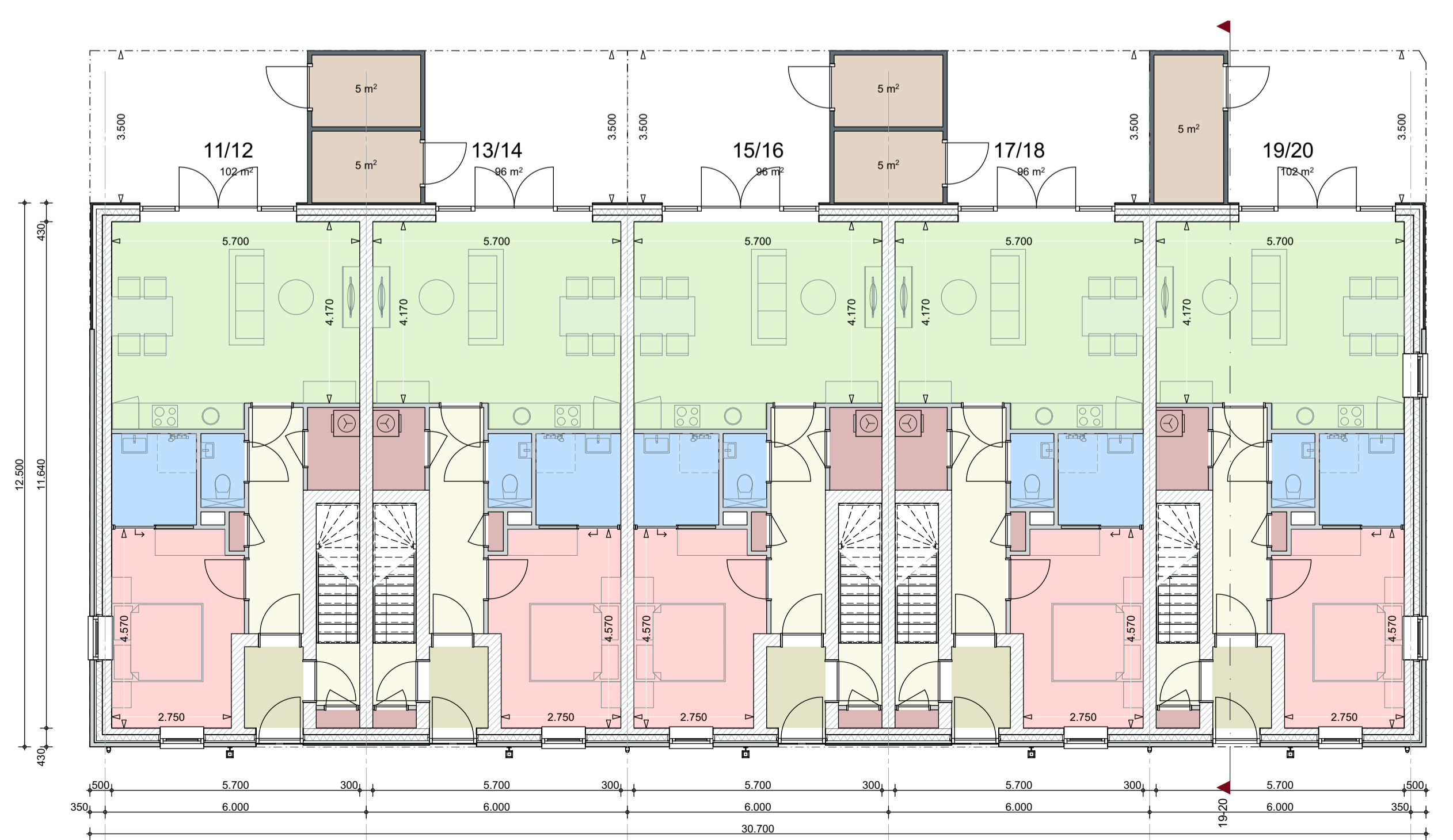

Begane grond

MATERIALEN & KLEUREN

gevels	baksteen wf	wit gekeimd
plint / fries	baksteen wf	antraciet
voegwerk	platrof	wit gekeimd
gevelsaccent	houten delen	antraciet / zwart
gevels bijgebouw	houten delen	antraciet / zwart
waterslagen	composietsteen	blauwgrijs
kozijnen	meranti, schilderwerk	antraciet
voordeur	meranti, schilderwerk	antraciet
deuren	meranti, schilderwerk	antraciet
schuin dak	keramische, gewelfde pan	natuurrood
golen	zinken maslgoot	zink
hemelwaterafvoeren	zinken kraal met onderlijst	zink
dakranden	Eternit EQUITONE [natura]	Reinwit N 164
boisdelen	houten delen	antraciet / zwart
dakkapel voorgevel	Eternit EQUITONE [natura]	Reinwit N 164
dakkapel achtergevel		

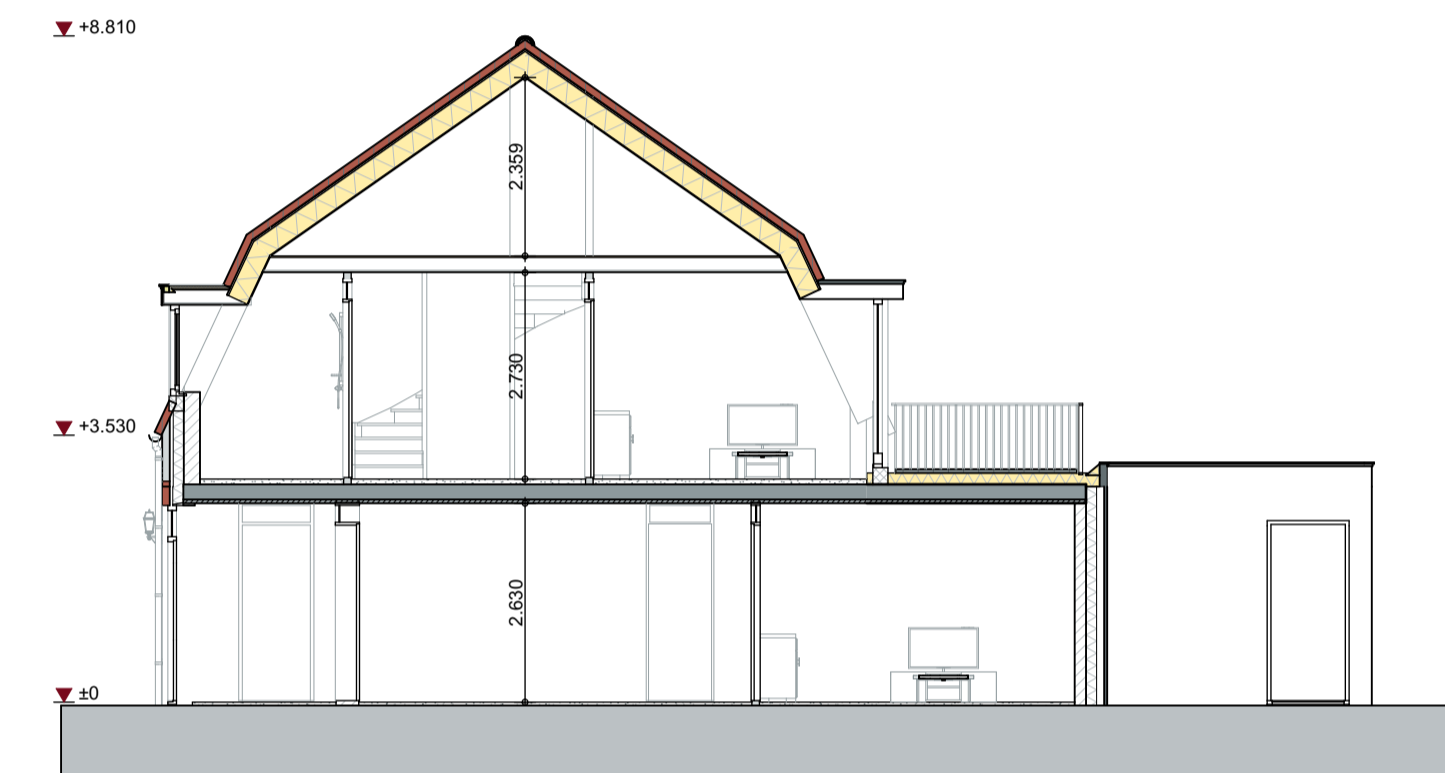

Doorsnede 19-20



Situatie

keeris architecten
 Dijk 14 5521 AX Eersel T: 0497-514480

Herontwikkeling De Paol

Kavel 11-20
Plattegronden

tekenaar: ir. PK werknummer: W22074 tekening: VO-04
 schaal: 1:100 datum: 19-04-2023

www.keerisarchitecten.nl info@keerisarchitecten.nl

maten in millimeters tenzij anders aangegeven - alle maten in het werk te controleren - gegevens constructeur te allen tijde maatgevend



Voorgevel



Achtergevel

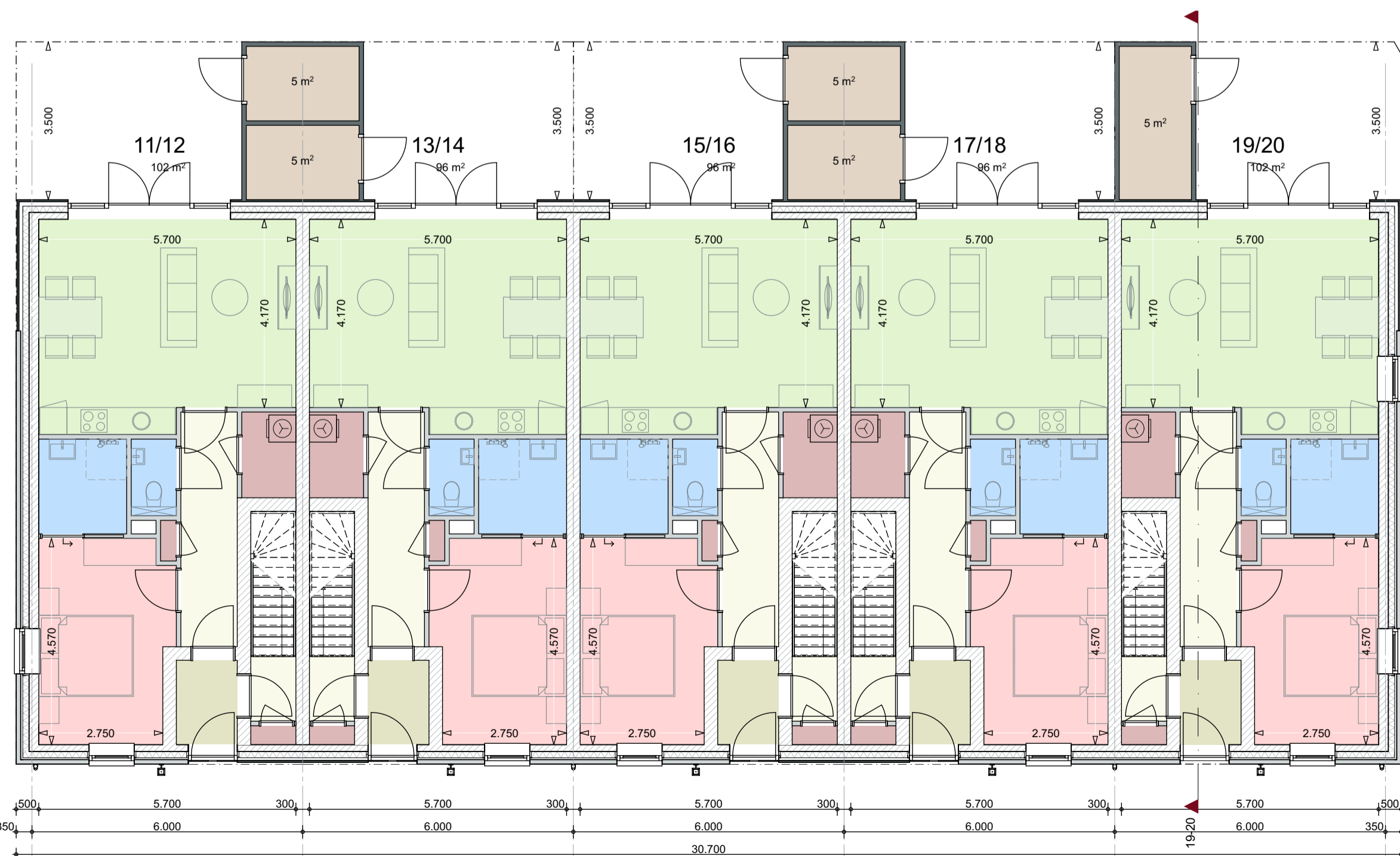

Begane grond

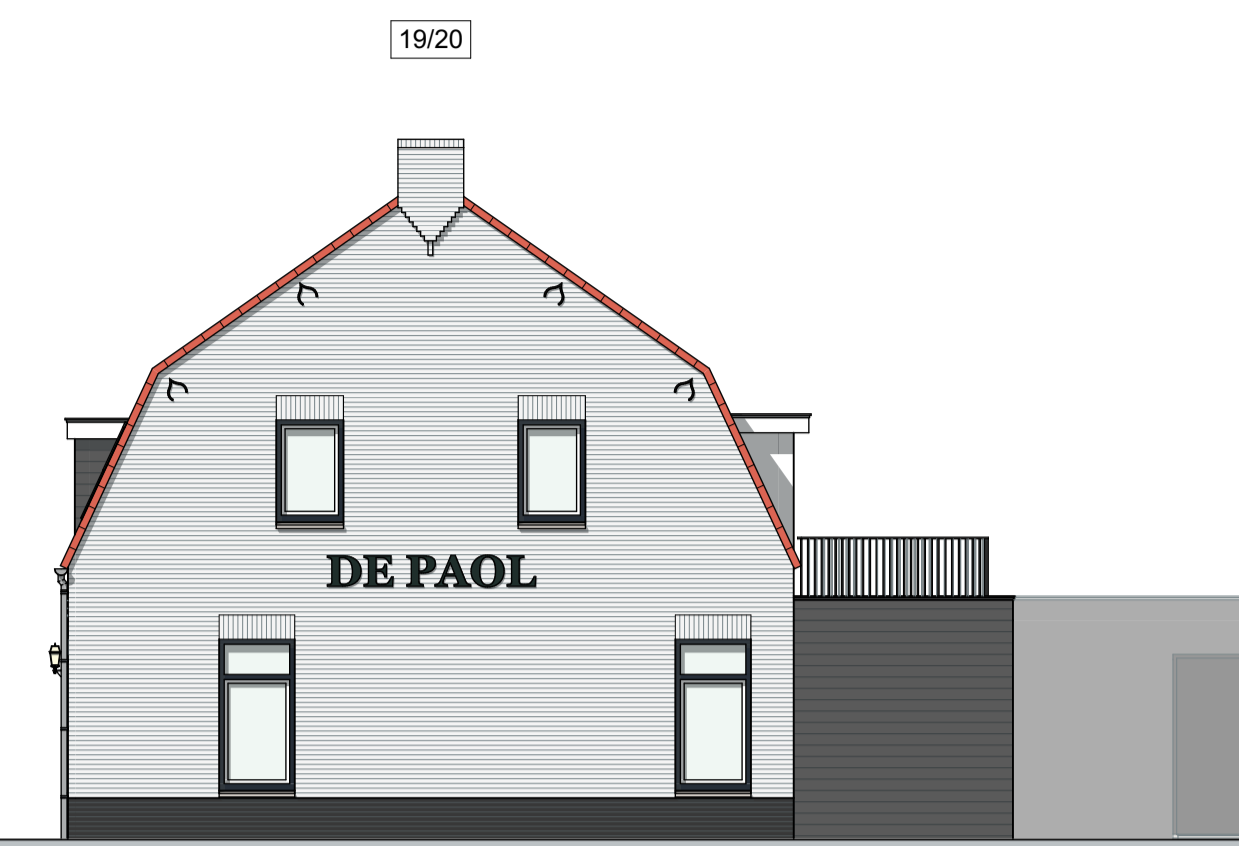

Rechtergevel 20

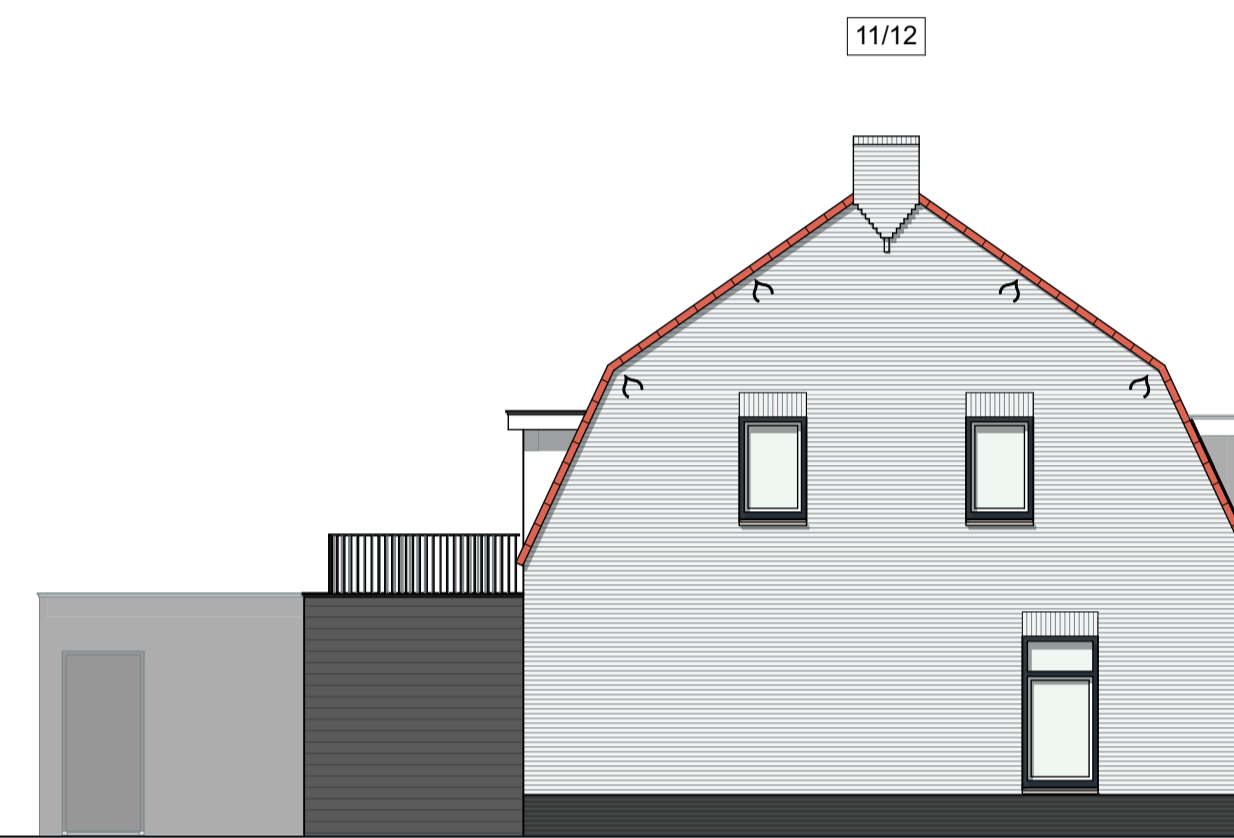

Linkergevel 11

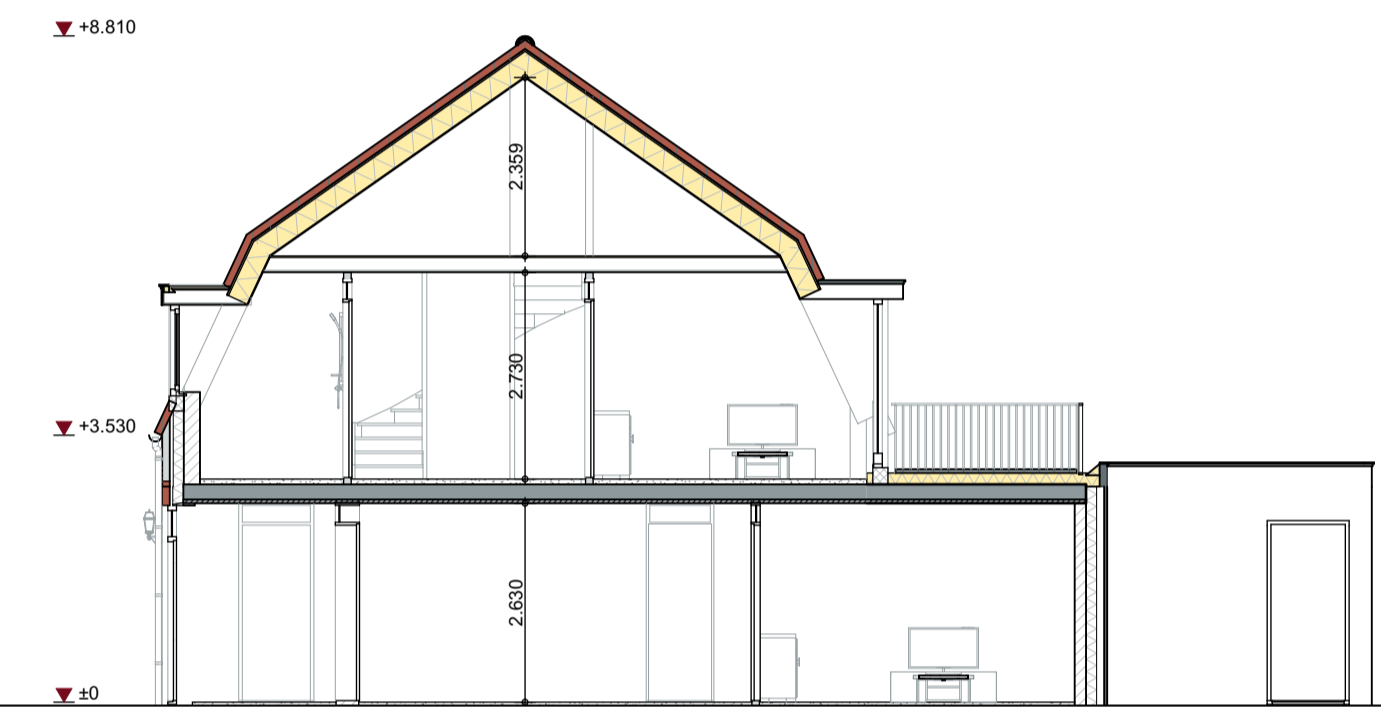

Doorsnede 19-20



Situatie

MATERIALEN & KLEUREN

- | | | |
|----------------------|-----------------------------|-------------------|
| gevels | baksteen wf | wit gekeimd |
| plint / fries | baksteen wf | antraciet |
| voegwerk | plaatlof wf | wit gekeimd |
| gevelaccent | houten delen | antraciet / zwart |
| gevels bijgebouw | houten delen | antraciet / zwart |
| waterslagen | composietsteen | blauwgrijs |
| kozijnen | meranti, schildenwerk | antraciet |
| voordeur | meranti, schildenwerk | antraciet |
| deuren | meranti, schildenwerk | antraciet |
| schuin dak | keramische, gewelfde pan | natuurrood |
| goten | zinken mastgoot | zink |
| hemelwaterafvoeren | hwa Ø80mm. | zink |
| dakranden | zinken kraal met onderlijst | zink |
| boeideelen | Eternit EQUITONE (natura) | Reinwit N 164 |
| dakkapel voorgevel | houten delen | antraciet / zwart |
| dakkapel achtergevel | Eternit EQUITONE (natura) | Reinwit N 164 |

keeris architecten
 Dijk 14 5521 AX Eersel T: 0497-514480

Herontwikkeling De Paol

Kavel 11-20 Gevels

tekenaar: ir. PK werksnummer: W22074 tekening: **VO-05**
 schaal: 1:100 datum: 19-04-2023
www.keerisarchitecten.nl info@keerisarchitecten.nl

maten in millimeters tenzij anders aangegeven - alle maten in het werk te controleren - gegevens constructeur te allen tijde maatgevend

