



LOMA Monitor

Van 01-03-2017 tot en met 01-02-2018

Klik op één van onderstaande Organisatie Eenheden (in Analysemodus):

Weert (POA)

Drill Filters:

U hebt geselecteerd: Unit Zuid - Weert (POA)

BEZETTING

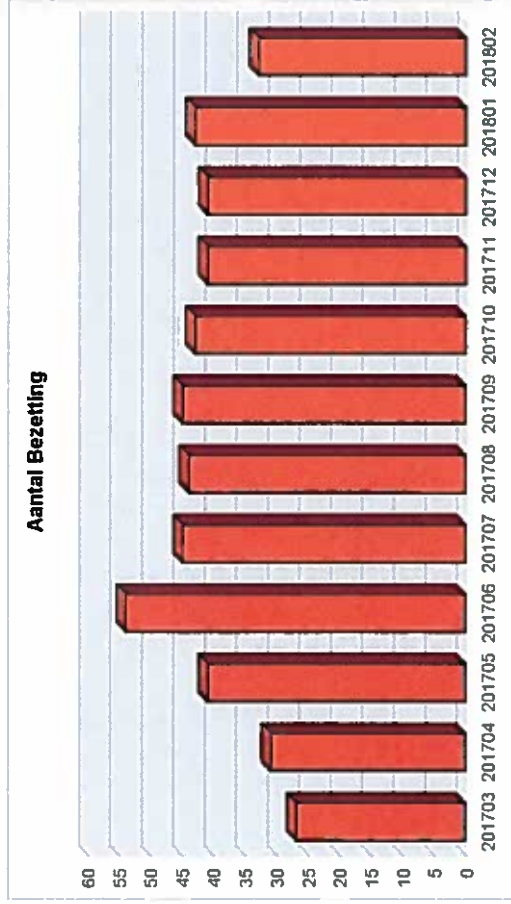

BEZETTING laatste stand

Soort Besluit Fase	Bezetting
COL POL Opvang	23
Terugkeer	5
Oriëntatie	3
Inburgering	2
Som:	33



LOMA Monitor

Van 01-03-2017 tot en met 01-02-2018

Top-20: Soort Besluit	Bezetting
Niet van toepassing	23
In afwachting van Dublin procedure	4
Geen beslissing in 1e aanleg asiel	3
Vergunning bepaalde tijd asiel	2
Buiten behandeling art 30c. 1.a,b,c	1
Overig	0
Som:	33

Bezetting	Capaciteit Logistiek	% Bezet
33	80	41%

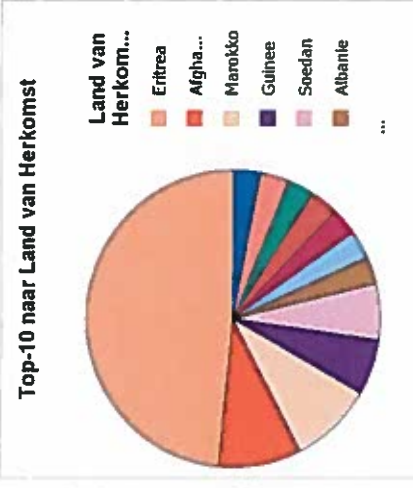
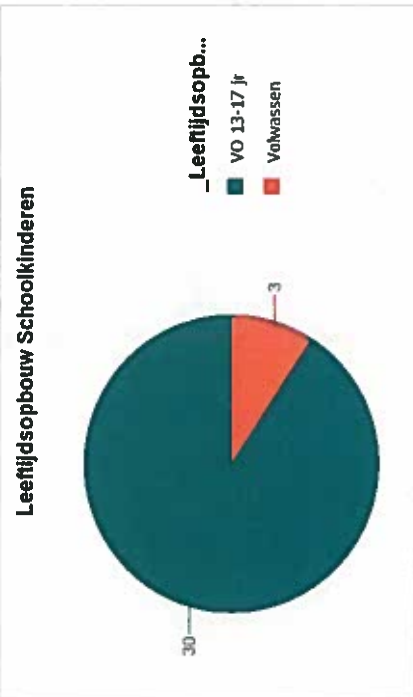
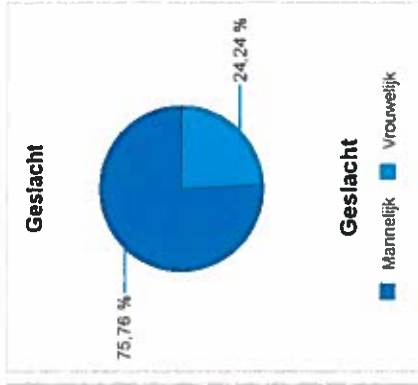
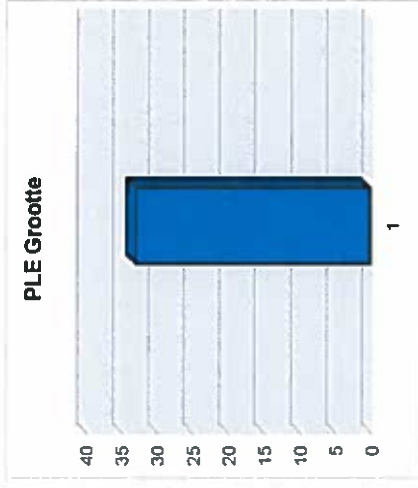
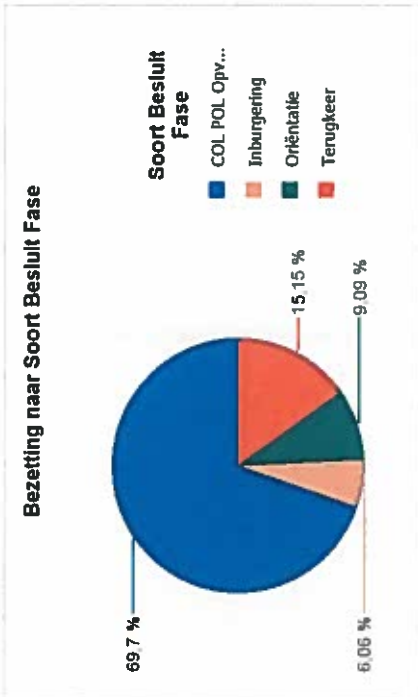

Land v. Herk.	Bez. excl. VVA	%
Eritrea	16	48,48%
Afghanistan	3	9,09%
Marokko	3	9,09%
Guinee	2	6,06%
Soedan	2	6,06%
Albanie	1	3,03%
Gambia	1	3,03%
Iran	1	3,03%
Liberia	1	3,03%
Libie	1	3,03%
Senegal	1	3,03%
Syrie	1	3,03%
Overig	0	0,00%





AANKOMST/ VERTREK

Dienst	Aankomst
Algemene Asielprocedure	1
Rust en Voorbereidingstermijn	142
Som:	143

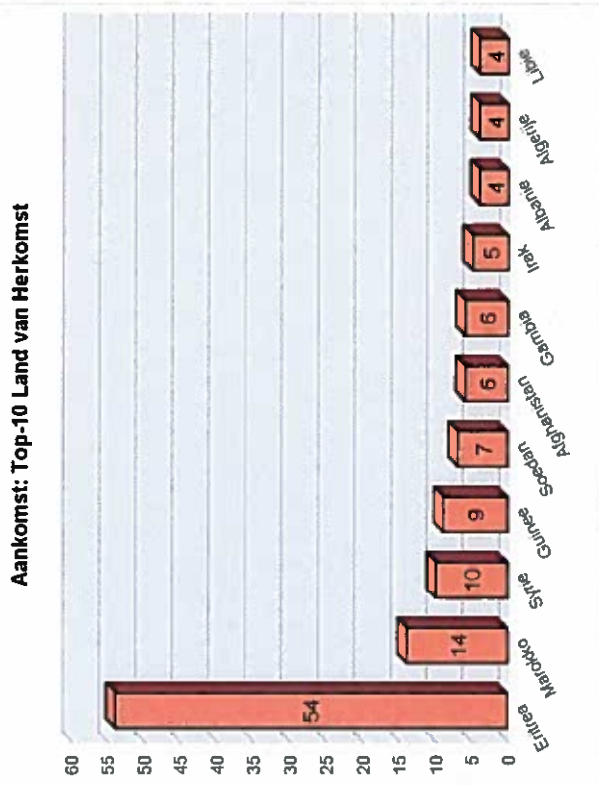
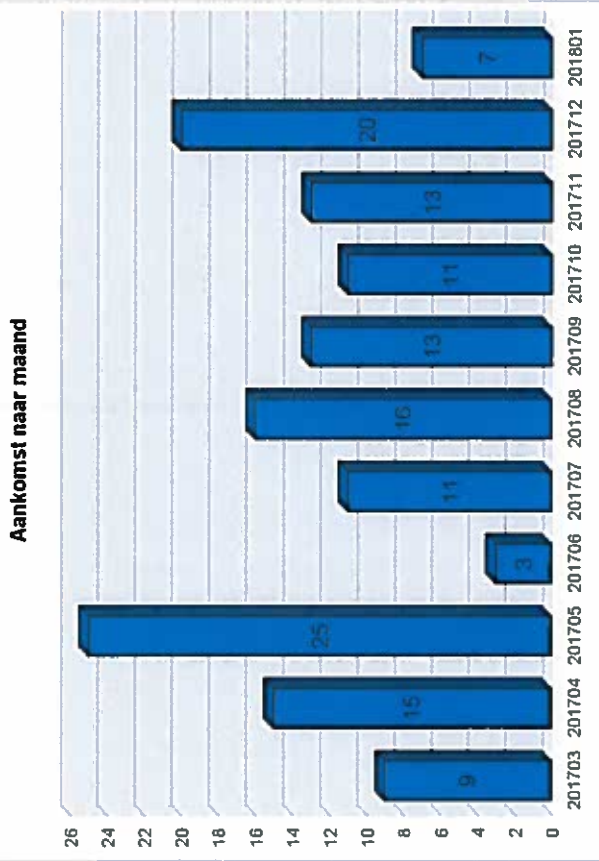

Leeftijdsoopbouw Aankomst





LOMA Monitor

Van 01-03-2017 tot en met 01-02-2018

Gem. doorlooptijd (in mndn) vanaf datum binnenkomst tot aan vertrek uit de centrale opvang.

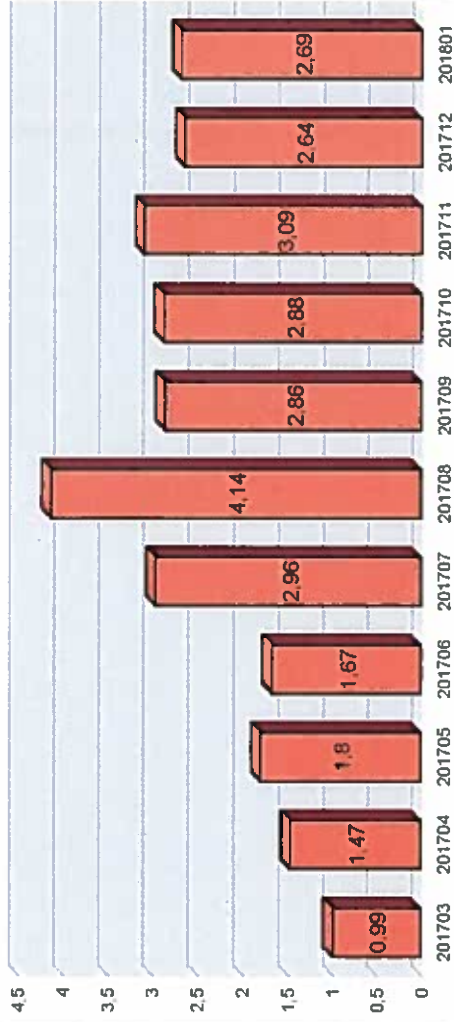

Verblijfsduur (in jaren) van het aantal personen dat gebruik maakt van een opvangplaats in de ...

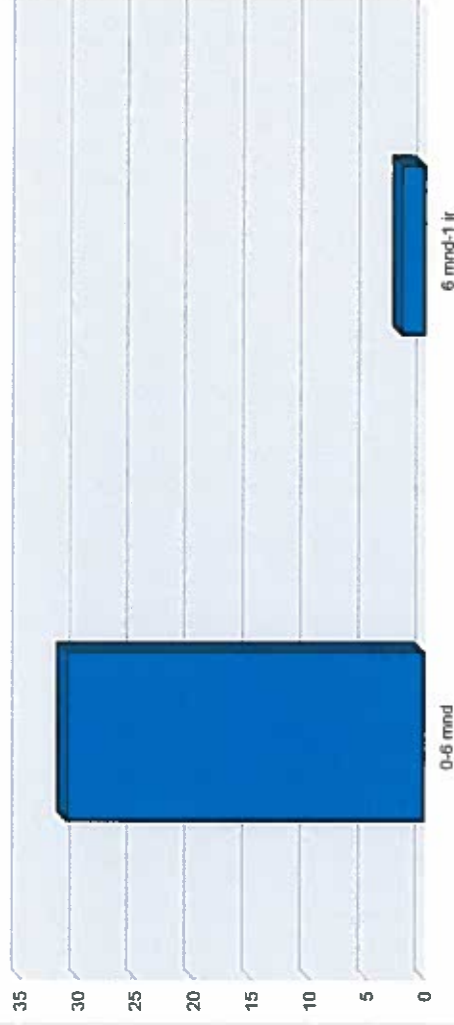

Aankomst en vertrek

