

Afdeling	: Ruimtelijk Beleid	B&W-voorstel: BW-009349
Naam opsteller voorstel	: Creemers, Henk	Zaaknummer JOIN: Z/16/014434
Portefeuillehouder	: H.A. (Harrie) Litjens	Publicatie: Openbaar

Onderwerp

Onttrekken deel Bergsheiweg aan openbaar verkeer.

Voorstel

De raad voorstellen de Bergsheiweg over een lengte van 123 meter te onttrekken aan het openbaar verkeer.

Inleiding

Zie bijgevoegd raadsvoorstel.

Beoogd effect/doel

Zie bijgevoegd raadsvoorstel.

Argumenten

Zie bijgevoegd raadsvoorstel.

Kanttekeningen

Geen.

Financiële, personele en juridische gevolgen

Geen.

Weert, 07-03-2016 De directeur Soort besluit: Besluit Raad (via college)	S		B	W	W	W	W
				HL	FyE	PS	GG
	akkoord						
	bespreken						
Vergadering B&W van 15-03-2016							

In te vullen door het B&W secretariaat:

- Akkoord
 Akkoord met tekstuele aanpassing door portefeuillehouder
 Anders, nl.:

- Niet akkoord
 Gewijzigde versie

- A-stuk
 B-stuk
 C-stuk

Beslissing d.d.:

Nummer: 14

De secretaris,

Akkoord met advies
15 MAART 2016

Totaal aantal pagina's: 2
Pagina 1



Uitvoering/evaluatie

Nadat het weggedeelte is onttrokken aan het openbaar verkeer kan de grond in eigendom worden overgedragen aan verzoeker.

Communicatie/participatie

Er zijn geen zienswijzen ingediend.

Overleg gevoerd metIntern:

Henk Beelen (Projectontwikkeling), Dirk Franssen (Openbaar Gebied), Werner Mentens (Ruimtelijk beleid).

Extern:

--

Bijlagen

Situatietekening.

Vergadering Gemeenteraad van 20-04-2016

Afdeling : Ruimtelijk Beleid

Naam opsteller voorstel : Creemers, Henk

Portefeuillehouder : H.A. (Harrie) Litjens

Raadsvoorstel:

RAD-001232

Zaaknummer JOIN:

Z/16/014434

Agendapunt:

Onderwerp

Onttrekken deel Bergsheiweg aan openbaar verkeer.

Voorstel

De Bergsheiweg over een lengte van 123 meter onttrekken aan het openbaar verkeer.

Inleiding

De eigenaar van het agrarisch bedrijf Bergsheiweg 30 heeft verzocht om een gedeelte van de Bergsheiweg van de gemeente aan te kopen. De Bergsheiweg is een doodlopende weg met een lengte van circa 215 meter en is een zijweg van de Bocholterweg.

Het verzoek tot aankoop heeft betrekking op het zuidelijke deel van de weg met een lengte van 123 meter. Dat weggedeelte geeft in de huidige situatie alleen toegang tot de eigendommen behorende tot het agrarisch bedrijf Bergsheiweg 30. Gevolg daarvan is dat er vaker onbekende auto's of fietsers achter op het erf komen. Voor het toezicht op het bedrijf is dat ongewenst. Verzoeker wil de weg met naastgelegen erf afsluiten met een poort zodat er geen onnodig verkeer bij de stallen komt.

De Bergsheiweg heeft de bestemming 'Verkeer' en is een openbare weg als bedoeld in de Wegenwet.

Beoogd effect/doel

Door het weggedeelte van 123 meter lengte aan het openbaar verkeer te onttrekken is het daarna mogelijk om die grondstrook met naastgelegen erf en bedrijf met een poort af te sluiten.

Met de eigenaar van het bedrijf is overeenstemming over de verkoopvoorwaarden voor de strook grond waarin de weg met berm en sloten is gelegen (circa 1.388 m²).

Argumenten

1.1 Het weggedeelte heeft nu alleen een verkeersfunctie voor het agrarisch bedrijf.

Het zuidelijke deel van de Bergsheiweg geeft geen toegang tot percelen van derden.

In verband daarmee bestaat er geen bezwaar tegen onttrekking van het weggedeelte aan het openbaar verkeer.



1.2 Na onttrekking aan het openbaar verkeer kan de strook grond verkocht worden.
Na verkoop maakt de strook onderdeel uit van het eigendom van het agrarisch bedrijf, zodat het eigendom kan worden afgesloten. Agrarische bebouwing is niet toegestaan op de strook, gelet op de bestemming 'verkeer'.

Kanttekeningen

Het ontwerpbesluit tot onttrekking aan het openbaar verkeer heeft met ingang van 21 januari 2016 gedurende zes weken ter inzage gelegen met de mogelijkheid tot het indienen van zienswijzen. Er zijn geen zienswijzen ontvangen.

Financiële gevolgen

De onttrekking aan het openbaar verkeer heeft geen financiële gevolgen.

Uitvoering/evaluatie

Nadat het weggedeelte is onttrokken aan het openbaar verkeer kan de grond in eigendom worden overgedragen aan verzoeker.

Communicatie/participatie

Het besluit tot onttrekking aan het openbaar verkeer wordt bekendgemaakt. Indieners van een zienswijze kunnen zich dan tot de rechter wenden.

Advies raadscommissie

Bijlagen

Situatietekening

Bijbehorend ontwerpadviesbesluit bieden wij u hierbij ter vaststelling aan.

Burgemeester en wethouders van Weert,
de secretaris, de burgemeester,

M.H.F. Knaapen

A.A.M.M. Heijmans

Nummer raadsvoorstel: RAD-001232

RAADSBSLUIT

De raad van de gemeente Weert,

gezien het voorstel van burgemeester en wethouders van 15-03-2016;

gelet op de desbetreffende artikelen van de Wegenwet;

besluit:

tot het onttrekken aan het openbaar verkeer van een gedeelte van de Bergsheiweg over een lengte van 123 meter, zoals aangegeven op de bij dit besluit behorende situatietekening.

Aldus vastgesteld in de openbare vergadering van 20-04-2016.

De griffier,

De voorzitter,

M.H.R.M. Wolfs-Corten

A.A.M.M. Heijmans

Gemeente Weert

perceel AE 5 gedeeltelijk

Schaal 1:1000

19-12-2015

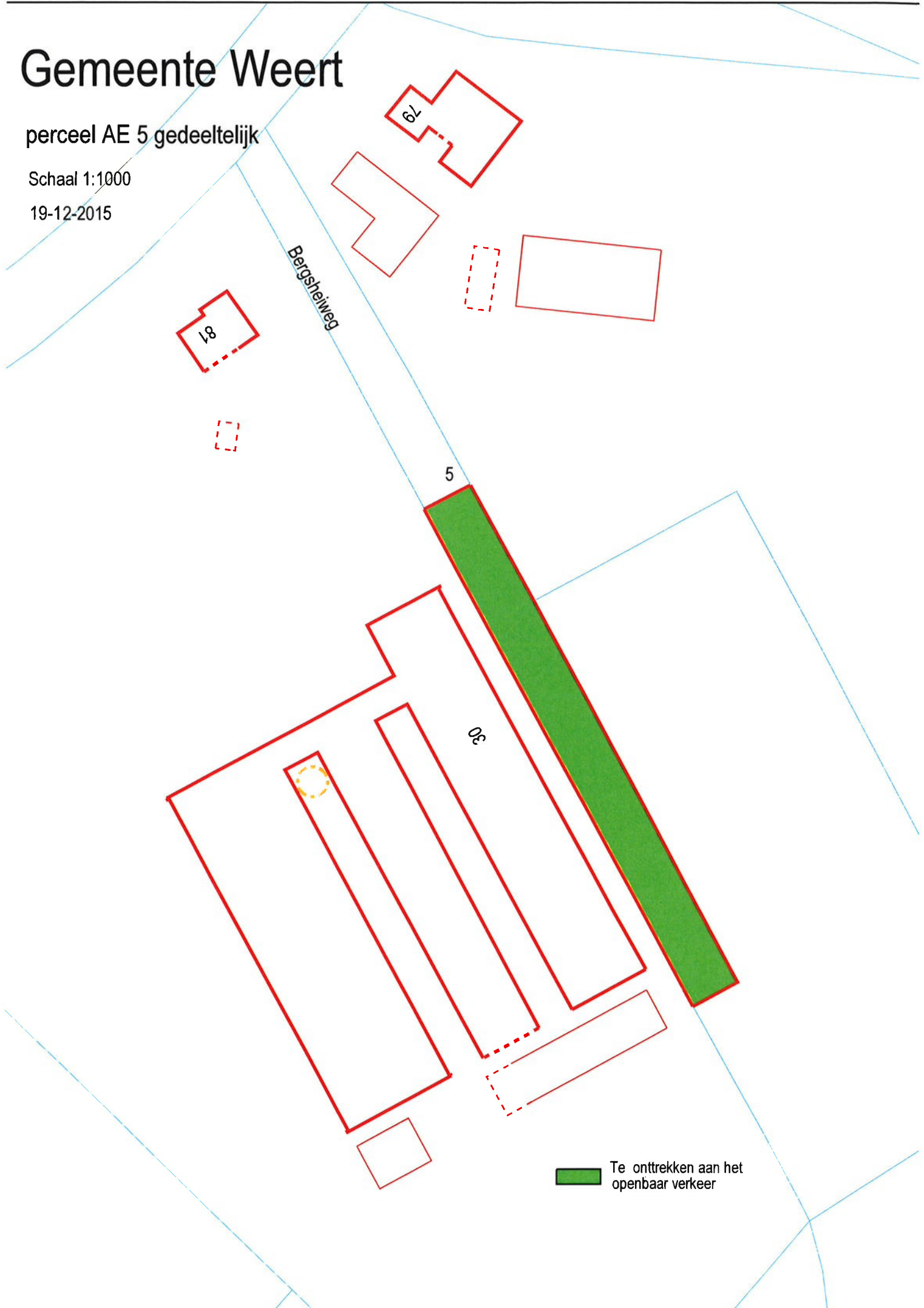

Te onttrekken aan het openbaar verkeer

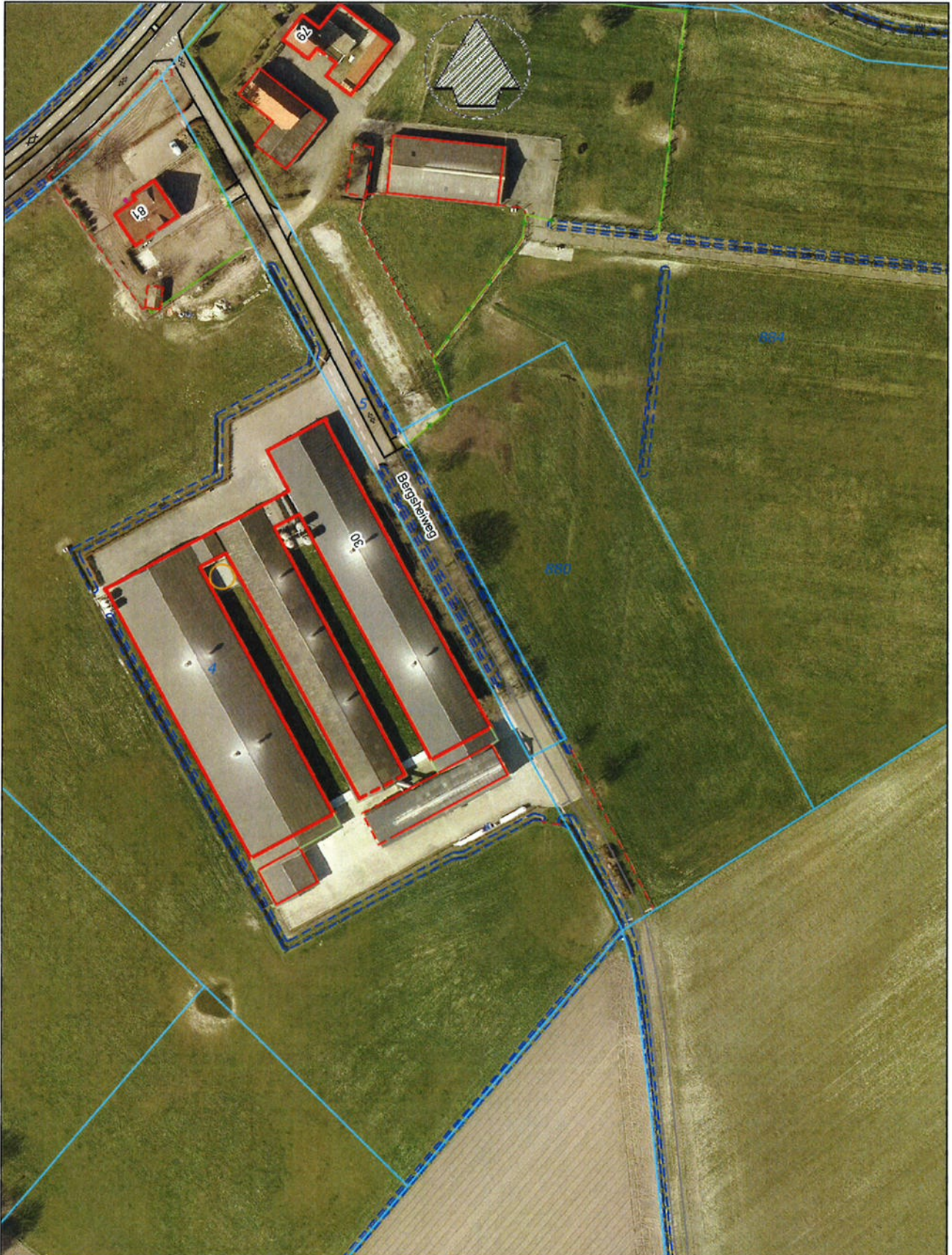

Aan deze informatie kunnen geen rechten worden ontleend GEO-informatie

