

Aan de gemeenteraad van Weert

Weert, 15 maart 2019

Onderwerp : Beantwoording vragen vanuit de commissie Ruimte  
Kenmerk : 692841/692849

Geachte raadsleden,

In de vergadering van de raadscommissie Ruimte op 27 februari 2019 zijn de volgende vragen gesteld over het project Werthaboulevard:

**Kraan**

*Is er contact met het Rijksdienst voor cultureel Erfgoed (RCE) over de kraan?*

Op ambtelijk niveau is de Rijksdienst geïnformeerd over de toestand van de kraan en het voornemen het om te vormen tot kunstwerk.

*Gaan zij er vanuit dat de kraan herplaatst wordt (als verplichting)?*

Over de sloop van het Landbouwbelang heeft de RCE destijds negatief geadviseerd. Daarbij werd aangegeven dat er begrip was voor de zorgvuldige afweging. De RCE heeft géén voorwaarden gesteld. Het idee om de kraan te behouden en herplaatsen komt vanuit de gemeente.

**Voormalige gasfabriek**

*In het gebied van het voormalige landbouwbelang en de voormalige tennishal wordt momenteel volop gegraven en ook al gebouwd. Tijdens dat graven is de fundering van de gastanks van de voormalige gasfabriek bloot komen te liggen.*



*We gaan er van uit dat deze fundering gesloopt zal gaan worden om de bouwactiviteiten in het gebied mogelijk maken en dat is verder ook prima.*

*Maar we worden ons wel steeds bewuster van ons (industrieel) erfgoed en wij zien het vinden van deze fundering daarom als een onverwachte bonus om het verleden van dit gebied zichtbaar te maken.*

*We willen daarom bij deze het idee opperen om op plekken waar de fundering zich nu nog bevindt maar waar straks verharding of groen komt de contouren van de tanks zichtbaar te maken. Dit zou bijvoorbeeld kunnen door de contouren te accentueren met een afwijkend bestratingsmateriaal. Een mooi, weliswaar iets grootser, voorbeeld hiervan is hoe loop van voormalige de Berlijnse muur door de Duitse hoofdstad in de wegverharding zichtbaar is gemaakt.*



*Het accentueren van de fundering van de gastanks is waarschijnlijk vrij eenvoudig en zonder al te veel kosten uit te voeren. Het sluit wat ons betreft mooi aan bij andere verwijzingen naar het verleden in het gebied zoals het terugplaatsen van een verwijzing naar de laad- en loskraan en het behoud en opknappen van de Mouttoren.*

*Wij vragen u dit idee aan de projectontwikkelaar voor te leggen en te promoten.*

Helaas valt de cirkel binnen het bouwblok en is deze niet terug te brengen in de openbare ruimte, zie bijgevoegde tekening waarin de cirkel én het bouwblok op elkaar zijn geprojecteerd. Er zouden volgens oude foto's 2 silo's moeten liggen. Er is slechts 1 silo gevonden. Indien de aannemer nog resten van de tweede silo vindt dan wordt gemeente Weert op de hoogte gesteld. Indien mogelijk worden deze in de openbare ruimte geaccentueerd.

Met vriendelijke groet,

Edwin Eggen  
Hoofd afdeling Ruimte & Economie

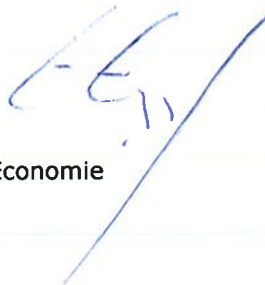

Bijlagen :

- Tekening projectie gasfabriek in bouwplan.

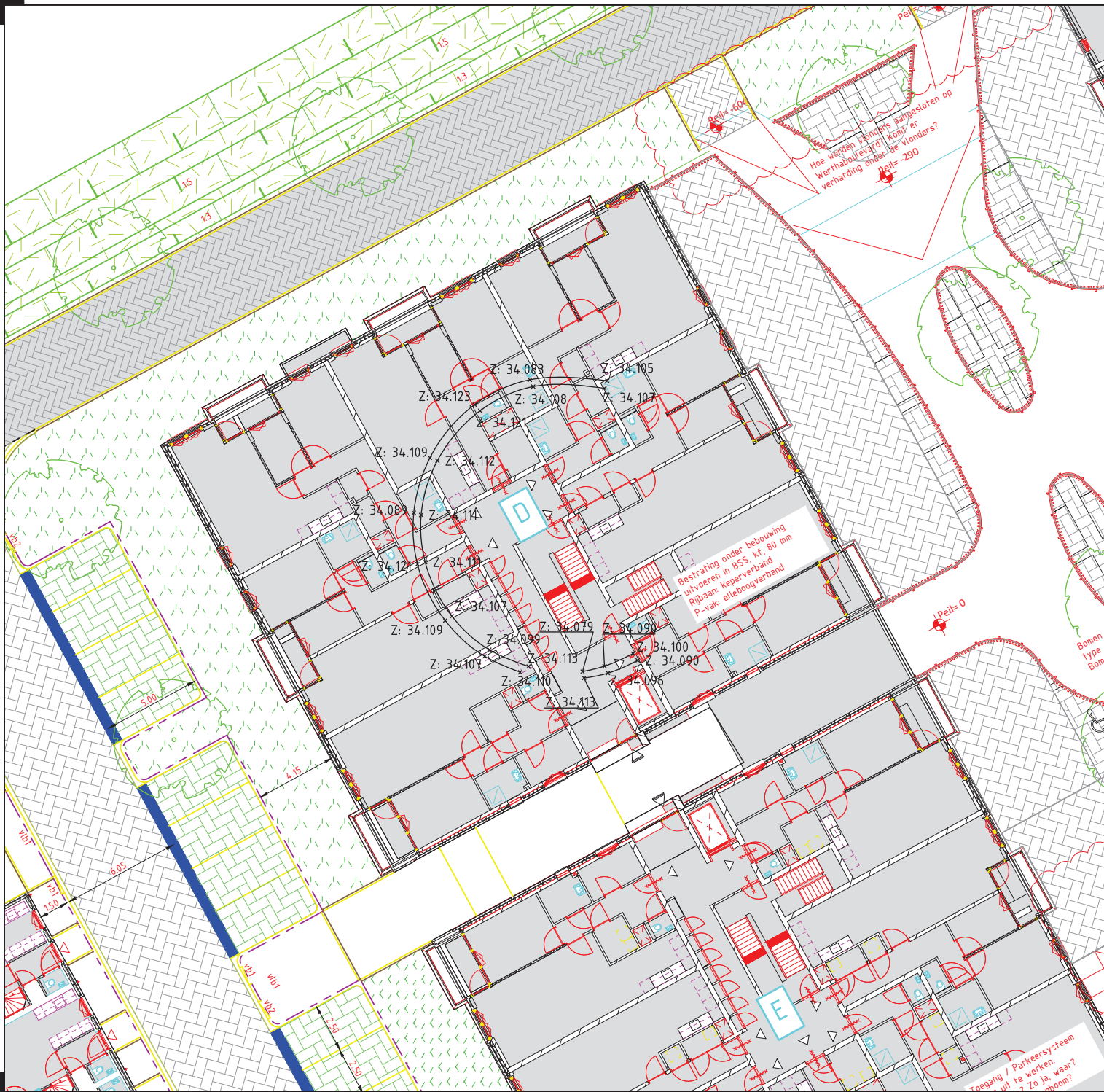

- Opmerkingen:
- Maten in meters, tenzij anders vermeld
  - Materiaalmaten in mm, tenzij anders vermeld
  - Tekening is in RD-coördinaten
  - Peilmaten in meters t.o.v. N.A.P., tenzij anders vermeld
  - Diameters in mm, tenzij anders vermeld

**KWS**  KWS Infra bv.  
 Dillenburgstraat 25-05  
 Postbus 7149  
 5605 JC Eindhoven  
 Tel. 040-250 0690  
 Fax. 040-250 0699  
 E-mail: eindhoven@kws.nl

Opdrachtgever	-	par.	d.d.	12-02-2019
gecontroleerd	-	par.	d.d.	
vragegeven	-	par.	d.d.	
<b>Opmerking</b>				
reactie ondergrens object: naar (aanwijzing)				
Project	Werfhaboulevard, Weert	Schaal	1:200	
Onderdeel	-	Formaat	A3	
		Bladen, bladz.	1 van 1	
		Soort tekening	inmeting	
		bestandsnaam	WERTHA_INM_MUUR_190115.dwg	
		Tek.nummer:	WERTHA_INM_MUUR_190115	
				<b>Versie</b> 1