

## **Vragen fractie Duijsters veruïnering van de houtopstanden aan de Wijffelterbroekdijk tussen Pruiskesweg en Pastoorshuisweg**

De houtwallen aan weerszijden van en op de Schaapskooiweg zijn onlangs sterk aangetast.  
(kadastraal AG 86, foto's nr. 1 en 2)

De houtsingel in het perceel parallel aan de Pruiskesweg en de Wijffelterbroekdijk is onlangs weggehaald (kadastraal AG 455, 423, 427 en 312. foto's (3 en 4)

De hoogtegradiënt van de houtsingel is onlangs voor zover nu mogelijk gladgestreken (geëgaliseerd).  
(foto 4 en 5)

De Schaapskooiweg is een historische weg. Zie 'Cultuurhistorische waardenkaart' (screenprint)  
Volgens de 'Archeologische beleidskaart 2017' vallen alle betreffende percelen in categorie 5: gebieden met een middelhoge archeologische verwachting. Hetgeen betekent onderzoeksplicht bij een verstoringsdiepte van meer dan 40 cm en een verstoringsoppervlakte van meer dan 2500 m<sup>2</sup> (screenprint).

### **Onze fractie heeft de navolgende vragen:**

- 1) Is de gemeente Weert eigenaar van de Schaapskooiweg?
- 2) Op welke wijze wil de gemeente verdere aantasting van de Schaapskooiweg en de houtwal voorkomen?
- 3) Hoe word de reeds aangerichte schade aan de Schaapskooiweg en de houtwal hersteld?
- 4) Hoe wil de gemeente de gekapte houtsingel compenseren? (bv. een nieuwe houtwal parallel aan de Pruiskesweg)
- 5) Hoe wil de gemeente voorkomen dat er bij eventuele verdere egalisatie van de gradiënt ter plaatse van de houtsingel archeologische schade optreedt? (idee: archeologische begeleiding van de werkzaamheden)

Karin Duijsters  
07-03-2022

# Verruïning van de houtopstanden aan de Wijffelterbroekdijk tussen Pruiskesweg en Pastoorshuisweg.

## 1, De Schaapskooiweg

Situatie op 2022-01-10:



Situatie op 2022-02-25



## 2) de houtsingel

Situatie op 2016-05-03



Situatie op 2022-01-10



### 3) de gradiënt hoog-laag

Situatie op 2020-11-10:



Situatie op 21022-02-28:



Kaarten:

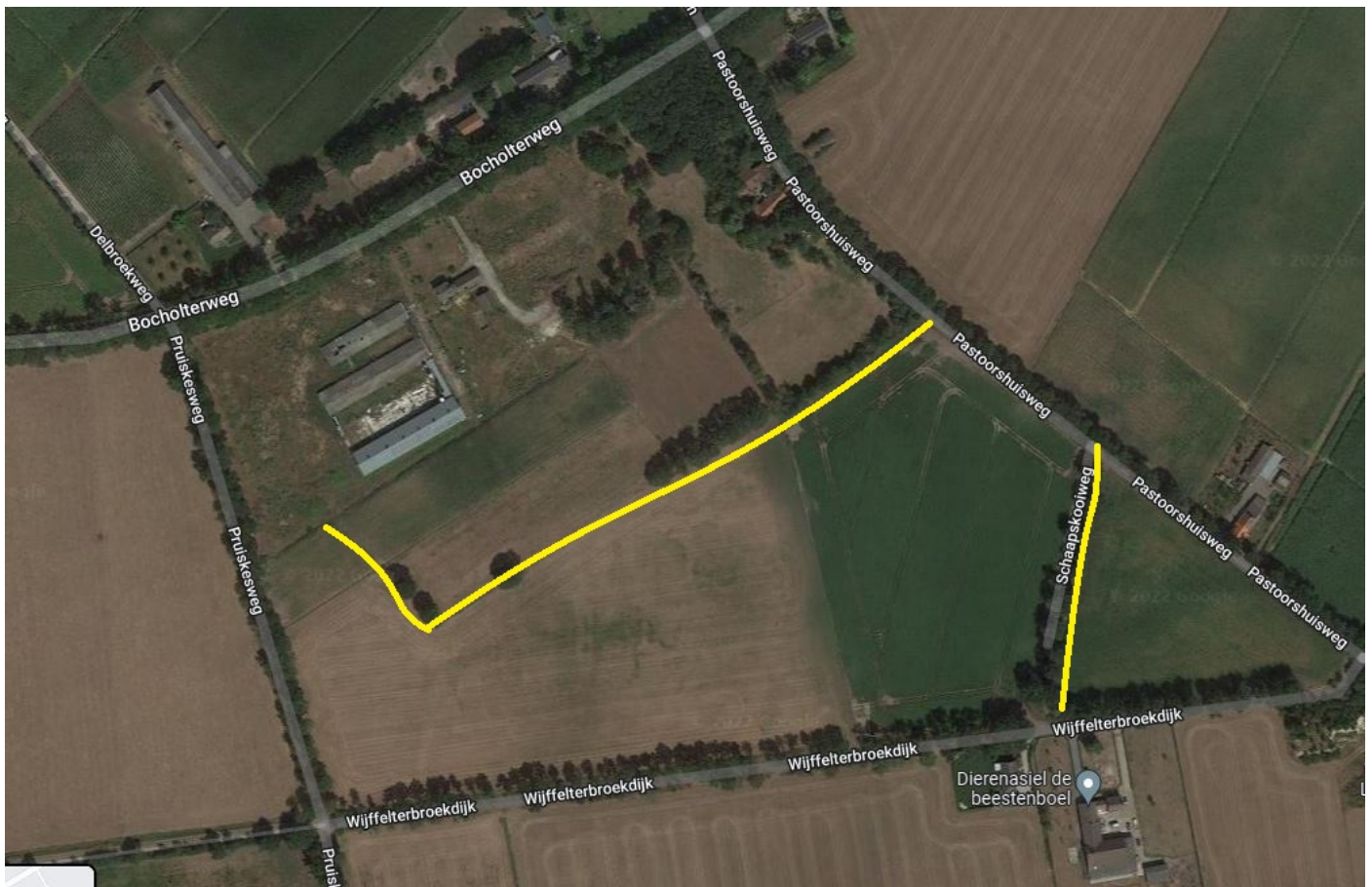



Cultuurhistorische waardenkaart: rood: weg ouder dan 1890 (historische weg).

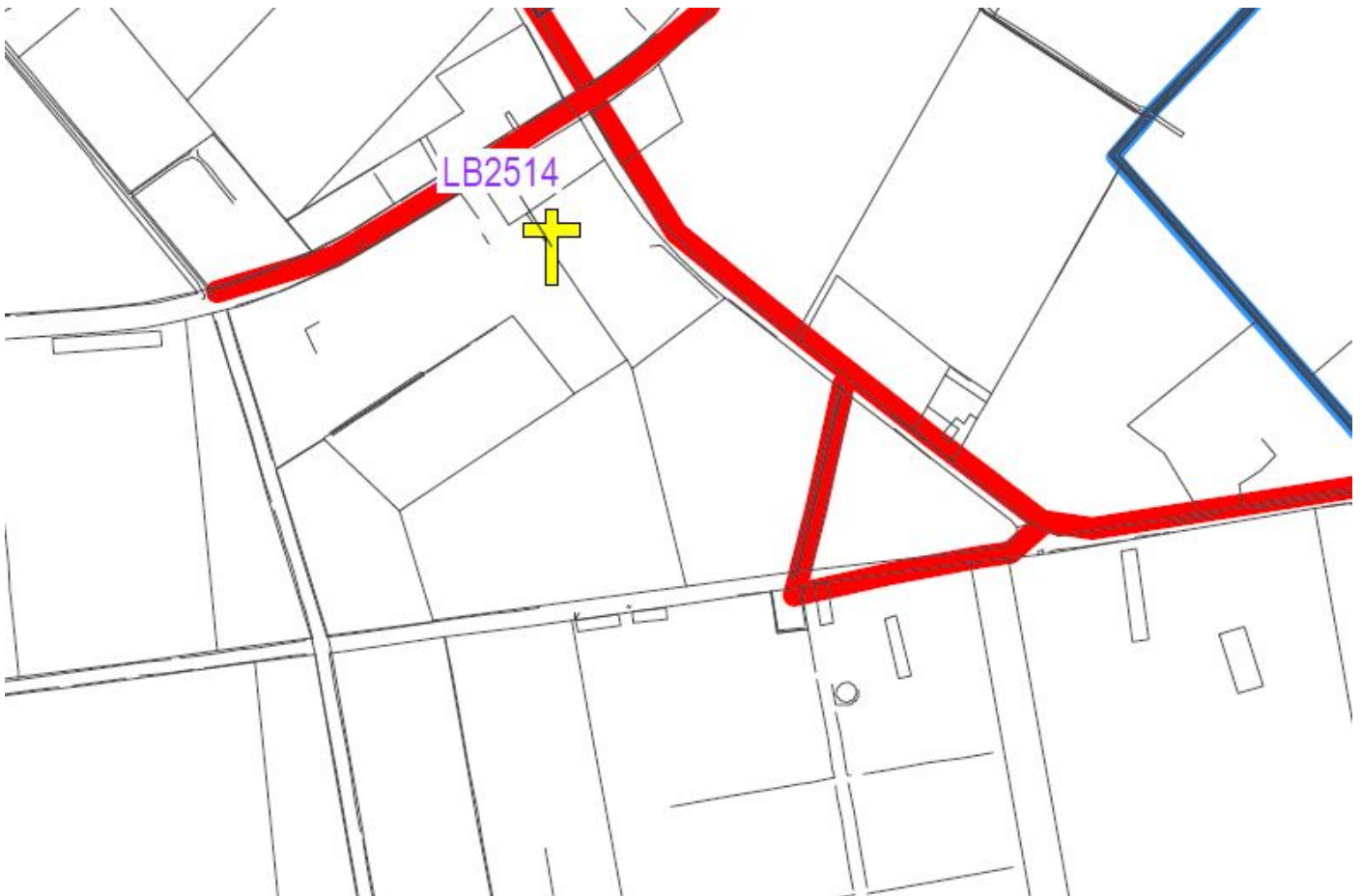

Archeologische beleidskaart: categorie 5: gebieden met een middelhoge archeologische verwachting

